

Gente

madrid

MADRID ESTE: PUENTE DE VALLEGAS | VILLA DE VALLEGAS | MORATALAZ | VICÁLVARO | SAN BLAS | CIUDAD LINEAL

Plan Adapta Madrid 2026

Adaptamos tu vivienda
y entorno para mejorar
tu vida y autonomía

Del 28 de abril
al 27 de julio,
solicita tu ayuda
en madrid.es

Nuevo impulso a la accesibilidad

4 millones de euros
en subvenciones para adaptar
locales comerciales, viviendas
y elementos comunes
en edificios residenciales



Encuentra las 6 diferencias que hay entre estas dos fotos del Teatro Español de Madrid.

DIFERENCIAS

SUDOKU

Rellena las cuadrículas teniendo en cuenta que no se puede repetir ningún número en una misma fila, columna o subcuadrícula. Te aconsejamos que utilices un lápiz por si te equivocas, poder corregir y que te sea más fácil hallar la solución.

	8	4		7			3	5
					8	7	9	
	6		4					
6								3
5		8						
			9	3	2			6
2	7				6	4	8	
								2
		3	7					9

QUIZ

Traslada la letra o inferior y descubre



1- ¿A qué distrito pertenece el **de Rejas**?

- I San Blas
- A Chamartín
- O Centro



3- ¿Qué Rey fijó la **capitalidad Madrid** en 1561?

- P Felipe II
- C Carlos III
- L Alfonso XII



5- ¿Qué **aeropuerto** se construyó primero?

- R Cuatro Vientos
- F Madrid-Barajas
- G Adolfo Suárez



7- ¿Qué escuela alberga la **Veneranda Orden del Batán**?

- A Escuela Nacional de Taurinaria
- E Escuela de Oficios Mayores
- O Escuela de Maestros del Arte

Gente

AÑO 20, NÚMERO 821
DEL 30 DE ABRIL AL 8 DE MAYO DE 2026

Especial Fiestas 2 de Mayo

MADRID ESTE: PUENTE DE VALLECAS | VILLA DE VALLECAS | MORATALAZ | VICÁLVARO | SAN BLAS | CIUDAD LINEAL

GenteMadrid.es



HISTORIA | PÁGS. 8-9

Recreaciones para recordar a los héroes de 1808

La Asociación Histórico-Cultural Voluntarios de Madrid 1808-1814 organiza varias recreaciones históricas a lo largo del fin de semana para recordar la reacción popular de los madrileños a la invasión napoleónica. Este viernes 1 de mayo estarán en Torrejón de Ardoz y en el distrito de Vicálvaro, mientras que el sábado 2 se trasladarán al centro de la capital para recordar los episodios más destacados.



Última parada militar en la Puerta del Sol. EUROPA PRESS

ACTUALIDAD | PÁG. 4

Los actos de Sol no contarán con parada militar por segundo año

El enfrentamiento entre la Comunidad de Madrid y el Gobierno central es la causa de la ausencia de los soldados.

OCIO | PÁGS. 6-7

Música de todos los estilos para celebrar la Fiesta Regional

Bely Basarte, Alcalá Norte, Joseluis o grupos folclóricos actuarán este fin de semana.



CAMPING DERBY LOREDO

Mola!
CAMPING SURF LOREDO

VENTA MOBILHOMES

- Aparcamiento y parcela garantizados.
- Acceso directo a la playa.

626 335 565
info@campingmola.com
www.campingmolasurf.com



LA FRASE

“Recordarán esos 100 segundos el resto de su vida”

Pedro Gª Lario

El experto de la ESA habló sobre la sensación que tendrán las personas que presencien el eclipse en agosto

LA CIFRA

8

Décimas

Es el impacto que el Ministerio de Economía calcula que tendrá la guerra en Irán en el PIB. No obstante, mantiene su predicción de crecimiento del 2,2% para 2026.

EL PERSONAJE



Leonor irá a la pública

La Princesa Leonor comenzará el próximo curso sus estudios de Ciencias Políticas en la Universidad Carlos III, que tiene su campus en Getafe

EDITA:
GENTE EN MADRID, S.L.

EDITOR:
FERNANDO IBÁÑEZ

COORDINADORES DE REDACCIÓN:
FRANCISCO QUIRÓS
JAIME DOMÍNGUEZ

FOTOGRAFÍA:
CARLA FLECHA

JEFE DE MAQUETACIÓN:
CARLOS ZUGASTI

MAQUETACIÓN:
ENRIQUE ALONSO

JEFE DE MARKETING:
RAFAEL VARA

COORDINADORA DE PUBLICIDAD:
ANA SÁNCHEZ

DISEÑO GRÁFICO:
PATRICIA MARTÍNEZ

DPTO. COMERCIAL:
ÓSCAR BALLESTEROS
RAFAEL GARCÍA
PACO MARTÍN

REDACCIÓN:
CONDE DE PEÑALVER, 17
1ª PLANTA
28006, MADRID

TELÉFONO:
91 369 77 88

PUBLICIDAD:
comercial@gentemadrid.com

TELÉFONO:
663 56 77 17

CONTROLADO POR:



EL PERIÓDICO GENTE NO SE RESPONSABILIZA NI SE IDENTIFICA CON LAS OPINIONES QUE SUS LECTORES Y COLABORADORES EXPONGAN EN SUS CARTAS Y ARTÍCULOS



Mónica García, durante un acto

EL APUNTE

Guerra interna en Más Madrid mirando a 2027

Decía Giulio Andreotti que “en la vida hay amigos íntimos, amigos, conocidos, adversarios, enemigos, enemigos mortales,... y compañeros de partido”. De esta manera definía el político italiano, figura clave de la historia de su país en el siglo XX, la particular relación que se establece entre los militantes de una formación, sobre todo cuando hay en juego puestos en las listas electorales o cargos relevantes. Es probable que a muchos les venga a la memoria esta cita al ver lo que está pasando en los últimos días en Más Madrid, segunda fuerza en la Asamblea regional.

La razón no es otra que el paso adelante que ha dado Mónica García al anunciar que quiere repetir como candidata en 2027, un puesto que ya ocupó en 2021 y 2023, cuando superó en número de votos al PSOE-M. Sin embargo, muchas cosas han pasado desde entonces. La primera fue el abandono de la propia García de la política regional para ser ministra de Sanidad. La segunda fue el caso Errejón, fundador del partido. Y la tercera ha sido el surgimiento de una figura como la de Emilio Delgado, que al cierre de esta edición sopesaba enfrentarse a García en un proceso de primarias que puede abrir muchas heridas. Seguro que Andreotti tendría algo que decir al respecto.

LA FOTO DE LA SEMANA



Tercer intento de magnicidio a Donald Trump

Un hombre de 31 años irrumpió armado el pasado 25 de abril en el hotel en el que se estaba celebrando la cena de la Asociación de Corresponsables de la Casa Blanca. Al parecer, su objetivo era atentarse contra la vida del presidente Donald Trump, que ya ha sobrevivido a otros dos intentos.

EL SEMÁFORO



Un primer trimestre negro para el empleo

● La Encuesta de Población Activa (EPA) correspondiente al primer trimestre del año desveló que la tasa de paro ha subido hasta el 10,8% y que se han destruido 170.000 empleos.



El conflicto de intereses de Barbacid

● La Academia Nacional de Ciencias de Estados Unidos ha retirado el estudio del científico español Mariano Barbacid sobre el cáncer de páncreas por un presunto conflicto de intereses.



Impulso para el sector aeronáutico nacional

● El desarrollo del nuevo avión de entrenamiento para pilotos de caza del Ejército del Aire y del Espacio contará con un 60% de participación de la industria española, liderada por Airbus.



@GenteMad



Fundación "la Caixa"

Creer para transformar

Durante más de **120 años**, el propósito de la Fundación "la Caixa" ha sido impulsar la investigación para cuidar la **salud** y la **vida** de las personas. La inmunología permite entender desde una nueva perspectiva muchas de las enfermedades más relevantes de nuestro tiempo y nos exige una nueva forma de investigar.

Por eso nace el CaixaResearch Institute: un **centro de investigación** pionero que nace conectado al mundo, suma talento y perspectivas internacionales, y sitúa la inmunología en el núcleo de su investigación para transformar el futuro de la salud.

Porque cuando un propósito es verdadero, no cambia; crece.

CaixaResearch Institute

Una nueva forma
de *investigar*

Donde la inmunología
da forma al futuro



Caixaresearch.institute



Isabel Díaz Ayuso, durante una celebración del Dos de Mayo en la Puerta del Sol EUROPA PRESS

DOS DE MAYO | ACTOS INSTITUCIONALES

Segundo año sin parada militar

El enfrentamiento entre el Gobierno central y la Comunidad de Madrid deja de nuevo a la Fiesta Regional sin presencia del Ejército ● No habrá soldados ni tampoco el desfile aéreo protagonizado por la Patrulla Águila en Sol

POR GENTE (@GenteMad)

Por segundo año consecutivo, la celebración de la Fiesta del Dos de Mayo en la Puerta del Sol no contará con parada militar. La razón es la misma que el año pasado: el enfrentamiento existente entre el Gobierno regional y el Ejecutivo central. Después de que el equipo de Isabel Díaz Ayuso decidiera no invitar a ningún miembro

del Gabinete de Pedro Sánchez a la celebración de 2025, el Ministerio de Defensa impidió que se realizaran tanto la tradicional parada militar como el desfile aéreo de la Patrulla Águila.

“Es una decisión sectaria del Gobierno de Pedro Sánchez y en este caso de la ministra de Defensa (Margarita

2

Años
Es el tiempo que hace desde la última parada militar en la Puerta del Sol

Robles) que lamentamos, pero no lo lamentamos por el Gobierno de la Comunidad de Madrid, lo lamentamos por el propio Ejército y por el propio pueblo de Madrid”, señaló el portavoz del Ejecutivo regional, Miguel Ángel García Martín.

Delegado “sanchista”

Sobre las invitaciones y después de que el año pasado no hubiera representación estatal, el consejero señaló que se mantiene una relación institucional con la Delegación

GARCÍA MARTÍN:
“ES UNA DECISIÓN
SECTARIA DEL
GOBIERNO DE
PEDRO SÁNCHEZ”

del Gobierno en Madrid, pero que tienen enfrente a un delegado, Francisco Martín, que es representante “del sanchismo”. “Mientras que no haya un auténtico delegado del Gobierno y no un delegado del sanchismo, pues lógicamente no podremos invitar al delegado”, afirmó García Martín.

En la misma línea se manifestó el portavoz del PP en la Asamblea, Carlos Díaz-Pache, quien afirmó que “no hay ninguna razón para impedir el desfile” y reivindicó la importancia de que los madrileños y el Ejército estén “arropados” entre ellos. “Es una nueva muestra de la utilización de las instituciones del Estado por parte del Gobierno por razones políticas”, reprochó, añadiendo que la celebración será “un éxito” y que los madrileños podrán “sentir cerca al Ejército, aunque esté ausente”.

RECONOCIMIENTOS

Las Grandes Cruces se entregarán en la Casa de Correos

“La entrega de las Grandes Cruces de la Orden del Dos de Mayo a los galardonados será en el interior de la Real Casa de Correos, pero ya les anticipo que habrá sorpresas y que habrá, lógicamente, otro tipo de actos y de eventos que nos permitirán, también en el exterior, poder celebrar con los madrileños”, señaló Miguel Ángel García Martín.

Entre los 14 galardonados de este año están personalidades del deporte como el presidente del Atlético de Madrid, Enrique Cerezo, el piloto de Fórmula 1 Carlos Sainz o la esquiadora paralímpica Audrey Pasqual. También se premia a la Vuelta a España y a su director, Javier Guillén.

Galardonados

El resto de galardonados son el pintor Augusto Ferrer-Dalmau, el periodista César Lumberras, los profesionales del Centro de Recuperación de Especies Silvestres, el presidente de la ONCE, Miguel Carballada, el médico intensivista José Eugenio Guerrero, la empresa IBM, el Hospital Universitario San Francisco de Asís, la tienda La Pajarita, el Club Metrópoli y doce alumnos del IES Humanejos de Parla.

POLÍTICA | DOS DE MAYO

Los socialistas volverán a celebrar su propia fiesta

El año pasado ya realizaron su propio evento en La Rosaleda del Parque del Oeste ● Acudirán a la Puerta del Sol de forma “institucional”

El PSOE madrileño volverá a celebrar por segundo año consecutivo una fiesta propia por el Dos de Mayo, Día de la Comunidad de Madrid, aunque acudirá también al que organice la Comunidad de Madrid en la Real Casa de Correos de la

Puerta del Sol de forma “institucional”.

El año pasado el PSOE organizaba una fiesta en la Rosaleda del Parque del Oeste por el Dos de Mayo como respuesta a la negativa del Gobierno de Isabel Díaz Ayuso de invitar a ningún miembro del



Celebración del PSOE-M del pasado año E. P.

Ejecutivo central. Sostenían entonces que Moncloa había roto “toda relación institucional” con ellos y subrayaban las “dinámicas delictivas” contra Ayuso a través de los “poderes del Estado”.

Repetición

El veto afectaba además de al ministro de Política Territorial, Ángel Víctor Torres, al secretario general del PSOE-M y ministro para la Transformación Digital y de la Función Pública, Óscar López. La portavoz del Grupo Parlamentario So-

cialista en la Asamblea de Madrid, Mar Espinar, señaló que la fiesta del año pasado fue “para todos los madrileños” invitando “a toda la sociedad civil”. “Creo que este año, por supuesto, repetiremos esa fiesta y acudiremos institucionalmente, como ya hicimos también el año pasado, a la fiesta privada, en este caso, de la señora Ayuso”.

A la mandataria autonómica le recaló que el Dos de Mayo no es una “fiesta privada más en su ático” sino que debería “representar a todos”.

MURPROTEC®

Tratamientos definitivos contra la humedad

**¿Aún convives con humedades?
Elimínalas para siempre y vive
en un hogar más saludable**

**ELIMINA LAS
HUMEDADES**
MURPROTEC UNA
DECISIÓN INTELIGENTE



CAPILARIDAD



FILTRACIONES

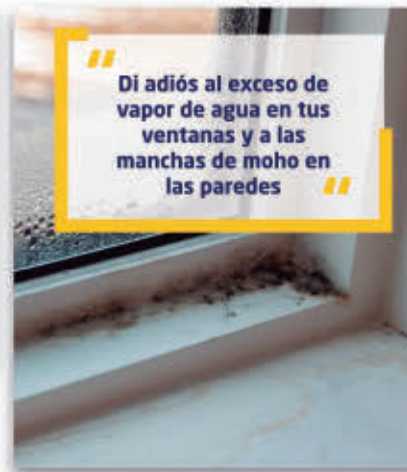

CONDENSACIÓN



CALIDAD DEL AIRE



900 30 11 30
www.murprotec.es

*Solicita tu diagnóstico gratuito,
personalizado, in situ, y sin
compromiso*



AGENDA | CONCIERTOS

La música amenizará las celebraciones de las Fiestas del 2 de mayo

El epicentro volverá a ser el escenario al aire libre situado en el Puente del Rey • Tradición y modernidad se darán la mano en la programación de estos días

POR M. A. N. (@GenteMadrid)

La música cobrará un especial protagonismo en la conmemoración de las Fiestas del 2 de mayo de este año, que se celebrarán entre el 30 de abril y el 3 de mayo en los diferentes rincones de la comunidad para recordar el levantamiento del pueblo madrileño contra la ocupación francesa de 1808.

Tradición y modernidad se volverán a dar la mano dentro de una programación que tendrá como epicentro el escenario al aire libre de la explanada de Puente del Rey, situado sobre el río Manzanares, en las inmediaciones de la Casa de Campo, en el corazón del distrito de Moncloa-Aravaca. Otros de las localizaciones serán el Parque de Santander y el Centro Cultural Pilar Miró.

Madrileños y visitantes podrán acudir de forma gratuita a los conciertos de bandas consagradas y también de revelaciones de la escena musical. El cartel de 2026 lo componen Berkana y Los Seminuevos, Lobos negros, Bely Basarte, Joseluis y Alcalá Norte. El menú musical tendrá también su cita

con folclore y zarzuela, con la participación de la Orquesta y Coro de la Comunidad de Madrid (ORCAM), de la Asociación Cultural de Música y Danza Arrabel y Asociación Coros y Danzas Francisco de Goya. Además, siete bandas municipales tocarán en calles y plazas dentro del programa Música en el aire: en Galapagar, Morata de Tajuña, Moratalaz, Parla, San Martín de Valdeiglesias, Valdemoro y Villarejo de Salvanes.

Para todos los gustos

“Estas propuestas reflejan una región abierta y acogedora, y eso es lo que queremos trasladar en la celebración del 2 de Mayo, nuestra gran fiesta, con música y actuaciones para todos los gustos que combinan tradición y modernidad, con el objetivo de que madrileños y visitantes disfruten de una oferta cultural de calidad”, dice el consejero de Cultura, Turismo y Deporte, Mariano de Paco.

EL CARTEL LO
COMPONEN
GRUPOS COMO
BERKANA Y LOS
SEMINUEVOS

TAMBIÉN
TOCARÁN BELY
BASARTE,
JOSELUIS Y
ALCALÁ NORTE



BERKANA Y LOS SEMINUEVOS: Su discografía incluye temas como 'Viaje astral' y 'Besos al aire', y su último álbum, 'Sonido y silencio' (2026), cuenta con la producción de Kolibrí Díaz, guitarrista de la mítica banda Marea. Han ganado el IV Concurso de Bandas de Vicálvaro, el Premio Creatividad del Rock 2025 y el Premio al Talento de la compañía de discos Avispa Records.

Explanada de Puente del Rey | Jueves 30 de abril | 20 horas



LOBOS NEGROS: Su música, una mezcla explosivo de rock & roll, psychobilly, garaje, rock sureño y blues, ha girado por México, Finlandia, Estonia, Francia, Estados Unidos, Inglaterra y Austria. Además de colaborar en docenas de discos, la banda de Talavera de la Reina (Toledo) ha compuesto canciones para películas de Álex de la Iglesia y Fernando Colomo, entre otros.

Explanada de Puente del Rey | Jueves 30 de abril | 21:30 horas

DOMINGO 3 DE MAYO | DE 12 A 15:30 HORAS

El Encuentro Nacional de Folclore celebrará su I edición

Reunirá a cinco agrupaciones de Castilla-La Mancha, Andalucía, Aragón y Madrid • Sus integrantes lucirán sus históricos trajes típicos

La Asociación Protección Danza Flamenco y Folclore presentará en las Fiestas del 2 de Mayo el Primer Encuentro Nacional de Folclore en la capital, una celebración dedicada a mostrar la riqueza cultural y la diversidad de las tradiciones de nuestro

país, que tendrá lugar en la explanada del Puente del Rey el próximo domingo 3 de mayo, de 12 a 15:30 horas, con entrada gratuita hasta completar el aforo.

La cita reunirá a agrupaciones de distintas comunidades autónomas:



Se recuperan canciones y danzas populares

Los Mimbres de la Fuente (Castilla-La Mancha), Coros y Danzas Mazantini (Castilla-La Mancha), Grupo de Danzas San Rafael-Alcaría (Andalucía), Nobleza Baturra (Aragón) y Ballet Folclórico de Madrid (Comunidad de Madrid).

Sus organizadores aseguran que cada actuación promete ser una ventana a los ritmos y la historia viva de una tierra, a su patrimonio y al diálogo entre generaciones. “Una oportunidad para recuperar canciones y danzas populares y admirar los

trajes típicos y las indumentarias históricas”, apuntan.

Pasacalle y cine

Un poco más tarde y en el mismo escenario, a partir de las 19:30 horas, será el turno del pasacalle de la Rondalla Santa Eulalia de Mos, que llegará procedente de Pontevedra con sus instrumentos de cuerda, percusión y gaitas. Esta formación sirvió de inspiración al director Daniel Sánchez Arévalo para su película ‘Rondallas’, que se proyectará a la 21 horas.





ALCALÁ NORTE HARÁ VIBRAR CON EGOS DE LA MOVIDA MADRILEÑA

El grupo de rock alternativo, fundado en 2019 en el madrileño barrio de Ciudad Lineal, lanzó su primer disco en 2024, que entró en poco más de un mes en el Top 100 de vinilos y en el Top 50 Viral de Spotify. Este concierto será el único que ofrezcan en Madrid en 2026 antes de su presentación en el Movistar Arena en febrero de 2027.

Explanada de Puente del Rey | Sábado 2 de mayo | 21:30 horas



BELY BASARTE: La voz de la cantante madrileña, seleccionada por Disney para interpretar canciones en la versión española de 'La Bella y la Bestia', ha emocionado en festivales de toda España, así como en el In Memoriam de los Premios Goya 2023.

Explanada de Puente del Rey | 1 de mayo | 19:30 horas



JUDELINE: La cantautora de 23 años, Laura Fernández, 'Judeline', ha sido premio El Ojo Crítico de Música Moderna 2024 y la primera artista española en la campaña singles de Spotify con sus versiones de 'La tortura' y 'Soy el único'.

Explanada de Puente del Rey | Viernes 1 de mayo | 21:30 horas

JOSELUIS REVOLUCIONA LA ESCENA MUSICAL ALTERNATIVA

Este cantautor murciano ha cautivado al público de festivales como Warm Up, Ebrovisión o Radar Joven con sus melodías pegadizas y sus letras crudas y directas. En sus temas 'Accidente', 'Guapo', 'La gravedad' o 'Como el sol', mezcla el acervo tradicional y la visión folk nacional.

Explanada del Puente del Rey
Sábado 2 de mayo | 19:30 horas

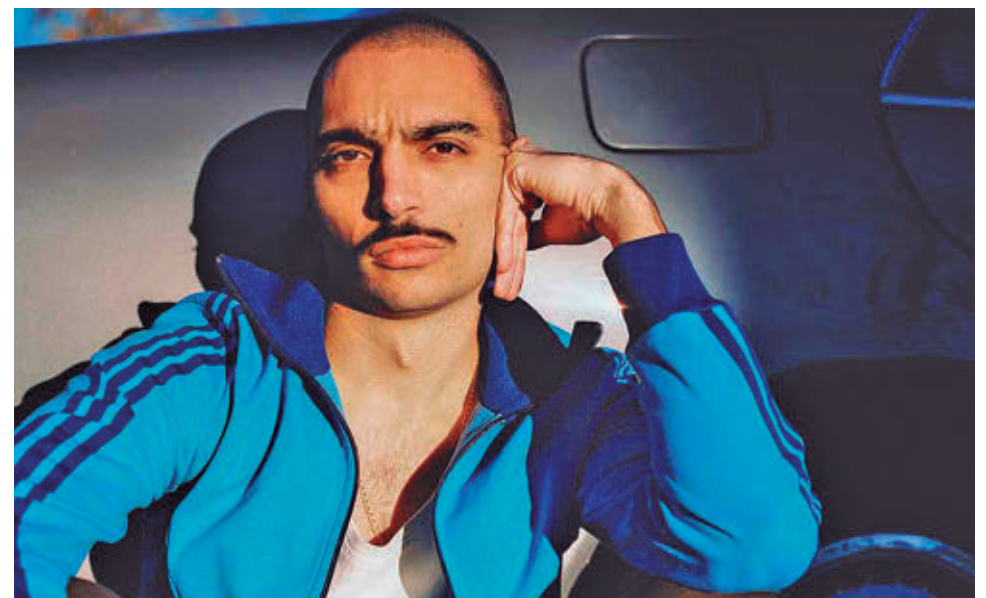

SUPER EFECTIVO
¡EL NÚMERO 1
CONTRA LA SUBIDA DE PRECIOS!
Tasación máxima por tu ORO

MADRID Av. de la Albufera 111 . C/ Alcalá 388



VARIOS ESPACIOS: Estas recreaciones, a cargo de la Asociación histórico-cultural Voluntarios de Madrid 1808-1814, convocan cada año a cientos de personas, caballos, carruajes y cañones en un espectáculo único que recuerda el Levantamiento Popular del 2 de mayo de 1808.



RECREACIONES | 1 Y 2 DE MAYO

El levantamiento de 1808 vuelve a escena este puente

Desfiles, pasacalles y recreaciones históricas marcan una agenda que conecta varios espacios de la región • La programación recuerda el papel diversos enclaves de Madrid y el impacto de la guerra sobre la población civil

POR GENTEMAD (@GenteMad) | FOTO DE CAM

La memoria histórica toma las calles y los parques de la región con una programación que revive los episodios clave del levantamiento del 2 de mayo de 1808 frente a la invasión napoleónica. La agenda, integrada en las celebraciones autonómicas, arranca este viernes 1 con recreaciones simultáneas en distintos puntos y se prolonga hasta el sábado con actos centrales en la capital. Con uniformes de época, pólvora simulada y pasos marcados al ritmo de tambores, la Asociación Histórico-Cultural Voluntarios de Madrid 1808-1814 coordina una serie de escenificaciones que combinan rigor histórico y divulgación, con participación de recreadores caracterizados como unidades militares y población civil de la época. La jornada inaugural sitúa uno de sus focos en Torrejón de Ardoz, donde un desfile partirá desde la estación de Cercanías hasta la Plaza Mayor antes de dar paso a la representación del enfrentamiento popular contra las tropas francesas. Por la tarde, Vicálvaro recoge el testigo con una escenificación en el Parque Cordel de Pavones que rescata el pulso de un territorio atravesado por tropas y tensiones. En aquel contexto, la zona funcionaba como corredor estratégico, albergaba un cuartel de caballería (levantado en el siglo XVIII) y funcionaba como paso ha-





LA ASOCIACIÓN HISTÓRICO-CULTURAL VOLUNTARIOS DE MADRID 1808-1814: Se trata de una entidad sin ánimo de lucro, declarada de utilidad pública por el Ayuntamiento de Madrid, que reúne a personas de todas las edades y recrea desde hace más de dos décadas los dos Regimientos de Voluntarios de Madrid, constituidos en 1808.



Recreadores caracterizados durante una de las escenificaciones CAM

bitual de tropas, lo que condicionó tanto la respuesta militar como la vida cotidiana de la población. La escenificación refleja la llegada de noticias del levantamiento a los destacamentos cercanos, la indecisión de algunos mandos y la posterior movilización de unidades hacia Madrid. Muchas llegaron tarde a los combates principales, participando después en acciones posteriores en un escenario de creciente represión francesa. El paso continuo de contingentes militares convirtió la zona en un espacio de tránsito forzado, con episodios de saqueos, requisas y alojamientos obligato-

rios que impactaron de lleno en la población civil.

Pasacalles

El sábado 2 de mayo concentra los actos más representativos con una programación que se traslada al centro de la capital. Un pasacalles desde Banco de España hasta la Puerta del Sol abre la jornada, seguido de la recreación del episodio '¡Que se los lleven!', que revive la reacción popular ante el traslado de detenidos. Por la tarde, el Puente del Rey acoge la defensa del Parque de Artillería de Monteleón, uno de los momentos clave del levantamiento de 1808.

VICÁLVARO Y TORREJÓN ALBERGAN EL INICIO DE LAS RECREACIONES

LA PUERTA DEL SOL ACOGE MOMENTOS CLAVE DE LA REVUELTA

FÚTBOL | TERCERA RFEF

Penúltima jornada para definir el play-off

Con el Atlético de Madrid C ya ascendido a Segunda RFEF, Las Rozas, Trival Valderas, Torrejón y Leganés ocupan esas plazas

- Jornada unificada este domingo 3

POR GENTE (@GenteMad)

A diferencia de otras competiciones, el grupo VII de la Tercera RFEF no se toma un descanso en este Puente de Mayo. De hecho este domingo 3 se disputa en horario unificado (11:30 horas) la penúltima jornada de la fase regular, que puede aclarar algunas de las cuestiones que hay todavía en el aire, sobre todo en la zona alta.

El que ya no se juega nada es el Atlético de Madrid, que con su victoria por 5-1 contra el Racing de Madrid del pasado domingo certificó su título de campeón y su ascenso automático a Segunda RFEF. Otros cuatro equipos intentarán conseguir ese mismo objetivo, pero a través de una fase de ascenso que comenzará el 17 de mayo. Los mejor situados, y que podrían incluso lograr su clasificación para el play-off este fin de semana, son Las Rozas (56 puntos), Trival Valderas (56) y Torrejón (54). Para ello tendrían que superar este domingo a Unión Adarve, México FC y Alcorcón B, respectivamente, o incluso empatar y esperar fallos de sus perseguidores.

La última plaza para jugar ese play-off está ahora mismo en poder del Leganés B (51 puntos), que este fin de semana



Los jugadores del Trival Valderas celebran un gol TRIVAL VALDERAS

MÓSTOLES Y
UNIÓN ADARVE
TODAVÍA TIENEN
OPCIONES
DE COLARSE

LOS PUESTOS
DE DESCENSO
DEPENDERÁN DE
LOS ARRASTRES
DE SEGUNDA

juega en el campo de un Tres Cantos que apura sus escasas opciones de no descender. También optan a ese billete para el ascenso el Móstoles URJC (50 puntos), que recibe al Siello Tenple, y el propio Unión Adarve (47), que lo tiene más complicado al estar a cuatro puntos del quinto y visitar el campo de Las Rozas.

Dudas

Más dudas hay en la lucha por evitar las plazas de descenso hasta la Primera Autonómica,

ya que el número total de descendidos no se conocerá hasta que se sepa qué equipos madrileños bajan desde la Segunda RFEF y se termine la fase de ascenso. En estos momentos las tres últimas posiciones están en poder de Racing de Madrid (22 puntos), AD Parla (27) y Tres Cantos (33), pero esos arrastres podrían afectar también a Carabanchel (35), Siello Tenple (38), Villaverde San Andrés (40), Galapagar (40) o incluso México FC (42).

LALIGA

Pocos alicientes para los equipos madrileños en el torneo nacional

Con el Atlético de Madrid y el Rayo Vallecano inmersos en sus semifinales de Champions y Conference, respectivamente, la jornada de liga de este Puente de Mayo se presenta con escasos alicientes para los conjuntos de la Comunidad de Madrid.

Los dos que más se juegan, Getafe y Rayo Vallecano, se enfrentarán en un derbi regional que se disputa el domingo 3 a las 16:15 horas en el Coliseum. Los azulones siguen soñando con Europa a pesar de la derrota del pasado fin de semana con el Barcelona, ya que son sextos con 44 puntos. Los vallecanos, por su parte, podrían dejar casi certificada su permanencia con una victoria, al contar con 5 puntos respecto a la zona de descenso a Segunda División.

Sin objetivos

Nada se juega ya el Atlético de Madrid, que viaja el sábado 2 a las 16:15 a Mestalla para medirse a una Valencia que está empatado a puntos con el Rayo y que solo aspira a sellar su permanencia tras un curso muy gris. El Real Madrid, por su parte, visita el domingo 3 a las 21 horas el campo del Espanyol con el único objetivo de no permitir que el Barcelona sea campeón este mismo fin de semana.

FÚTBOL | LIGA F

Objetivos menores en la recta final para los conjuntos de la Comunidad de Madrid

El Real Madrid trata de asegurar la segunda plaza ante el empuje de la Real Sociedad

- Atlético y Madrid CFF tienen rachas opuestas

La Liga F encara su recta final con la disputa este fin de semana de la jornada 27. Con el Barcelona ya campeón y centrado en la vuelta de las semifinales de la Champions frente al Bayern de

Munich, el Real Madrid tratará al menos de asegurar la segunda posición, ahora amenazada tras su empate del pasado fin de semana en casa frente al Dux Logroño y a la victoria de la Real So-

ciudad frente al Madrid CFF. Las donostiaras suman ahora 57 puntos por 60 de las madridistas, que este sábado 2 de mayo visitarán el campo del Sevilla desde las 16:15 horas.

Dos caras

El Atlético de Madrid, que tiene casi imposible su acceso a las plazas que dan derecho a jugar en

Europa el curso que viene, tratará de prorrogar su racha de victorias ligueras en el encuentro que le enfrentará al Eibar este domingo 3 a las 12 horas en la Ciudad Deportiva de Alcalá de Henares.

En el extremo opuesto se encuentra el otro equipo de la región, el Madrid CFF, que acumula cinco partidos sin ganar y no suma tres puntos de una tacada desde su victoria ante el Alhama el 21 de febrero. El sábado 2 a las 16:30 horas visita el campo del Dux Logroño.



Último partido liguero del Real Madrid REAL MADRID



AGENDA CULTURAL | MADRID Y ALREDEDORES



'TRAS EL ENSAYO': La obra, basada en una de las piezas más íntimas de Ingmar Bergman, llega a la Sala Margarita Xirgu en una versión firmada y dirigida por Ernesto Caballero. La propuesta toma como punto de partida el telefilme homónimo de 1984 y sitúa al espectador ante la figura de Henrik Vogler, un veterano director que, ya solo sobre el escenario tras el ensayo, se enfrenta a los recuerdos, afectos y contradicciones que han marcado su trayectoria vital.

MADRID >> Hasta el 17 de mayo | 19:30 horas | Teatro Español



'BERNARDA Y PONCIA (NADIE DIGA NADA)': Este spin-off parte del desenlace de 'La casa de Bernarda Alba' para adentrarse en lo ocurrido tras la muerte de Adela, en una historia atravesada por la tragedia familiar que saca a la luz los secretos que ambas mujeres comparten en su luto.

MADRID >> 1 mayo | 20:15 horas | Teatro Lara



'GENICIENTA': Enmarcada en el ciclo 'Circo y Libro', presenta una propuesta de circo contemporáneo que reinterpreta el célebre cuento de Charles Perrault. El montaje ofrece una lectura poética y visualmente impactante del clásico.

MADRID >> Hasta el 3 de mayo | 18:30 horas | Teatro Circo Price



'TORMENTA': Iván López-Ortega adapta la obra de August Strindberg, en la que se abordan la soledad, la memoria y el arrepentimiento como ejes centrales. En un diálogo íntimo y cargado de tensión, afloran viejas heridas, reproches y afectos sin resolver.

MADRID >> Hasta el 3 de mayo | 18:30 horas | Teatros del Canal

EXPOSICIÓN 'LA MENINA' DEL COLECTIVO DE AMAPOL

Una muestra que reinterpreta en clave contemporánea, a través de la cerámica, la icónica obra de Velázquez.

FUENLABRADA >> Hasta el 24 de mayo | CEART

DOROTHY IANNONE, 'UNA Y OTRA VEZ'

La primera monográfica de Iannone reúne obras saturadas de texto y color que exploran el amor y el erotismo.

MÓSTOLES >> Hasta el 30 de agosto | CA2M



'BON VOYAGE!': La acción se desarrolla en la sala de espera de un aeropuerto. Once músicos, a punto de viajar a su próximo concierto, se enfrentan a un giro inesperado cuando la cancelación de su vuelo por una tormenta les obliga a permanecer allí durante 24 horas.

MADRID >> Del 1 al 3 de mayo | 22:30 horas | Gran Teatro CaixaBank Príncipe Pío

EXPOSICIÓN 'TESOROS DE HOLLYWOOD'

Una selección de objetos icónicos del cine firmados por estrellas internacionales como Harrison Ford o Johnny Depp.

TRES CANTOS >> Hasta el 14 de junio | C.C. Tres Cantos

MUESTRA 'TRAZOS COMPARTIDOS'

Una selección de obras del alumnado de la UPMD que explora la pintura como espacio de encuentro.

ALCOBENDAS >> Hasta el 14 de mayo | Espacio Miguel Delibes

MÚSICA

Cuatro festivales marcan el ritmo de este puente fuera de la Comunidad

Villarrobledo, Murcia, Cáceres y Alicante concentran grandes eventos que mezclan estilos y atraen turismo con propuestas que van más allá de los conciertos

POR GENTE (@GenteMad)

El turismo musical concentra durante el puente de mayo una parte relevante de los desplazamientos de ocio en España, con cuatro grandes festivales fuera de la región que estructuran la oferta cultural y atraen a miles de asistentes. De esta forma, Villarrobledo, Murcia, Cáceres y Alicante concentran algunas de las citas más relevantes, con propuestas que abarcan desde el rock y el punk hasta la electrónica o el hip hop, casi todas desde el 30 de abril y hasta el 2 de mayo. Viña Rock, en Villarrobledo, presenta un cartel con nombres como Sex Pistols ft. Frank Carter, Celtas Cortos, Mägo de Oz, Hamlet, Skindred o Santa Salut, lo que amplía el espectro estilístico de una de las citas más consolidadas del calendario. La movilidad se refuerza con trenes especiales de Media Distancia entre Madrid, Villarrobledo y Albacete, con 800 plazas adicionales para atender la demanda. La programación incluye una salida el sábado 2 desde Madrid Chamartín a las 18:27 y desde Madrid Atocha Cercanías a las 18:40, mientras que el domingo 3 se habilita un servicio de regreso hacia la capital desde Albacete a las 7:25 con parada en Villarrobledo a las 8:01 horas. Warm Up, en Murcia, reúne a artistas internacionales y nacionales como Fatboy Slim, Soulwax, Bloc Party, Lori Meyers, GuittarricadelaFuente u Ojete Calor. La organización ha incorporado a la banda británica James tras la cancelación de The Kooks por problemas médicos, manteniendo la estructura del cartel y su proyección internacional.

WARM UP INCLUYE A JAMES TRAS LA BAJA DE THE KOOKS

ROCANROLA IMPULSA LA CULTURA HIP HOP CON CINCO ESCENARIOS

Apuestas variadas
 Extremúsika, en Cáceres, programa 60 bandas distribuidas en tres escenarios, con nombres como Reincidentes, Boikot, Narco, Def Con Dos o La Fuga, además de propuestas emergentes y una presencia destacada de artistas extreme-

AGENDA	
Warm Up	
Veintiuno	
1 mayo 18:10 horas	Escenario ElPozo King Upp
Sanguijuelas del Guadiana	
1 mayo 20:20 horas	Escenario ElPozo King Upp
La La Love You	
2 mayo 19:15 horas	Escenario Estrella Levante
Fatboy Slim	
2 mayo 2:30 horas	Escenario Estrella Levante
Viñarock	
Leo Jimenez	
1 mayo 18:30 horas	Escenario Viñarobledo
Hamlet	
2 mayo 1:05 horas	Escenario Viñarobledo
Skindred	
2 mayo 20:20 horas	Escenario Cutty Sark

ños, lo que refuerza la identidad del festival.

Por su parte, Rocanrola, en Alicante, reúne a más de un centenar de artistas del ámbito del hip hop y el rap, como Kase.O, Nach, Delaossa o Hijos de la Ruina, en un recinto con cinco escenarios diferenciados. El evento incluye actividades paralelas en la zona Living Park, como grafiti en vivo, baloncesto freestyle o competiciones urbanas, además de lanzaderas gratuitas para facilitar el acceso desde distintos puntos del entorno.



SANGUIJUELAS DEL GUADIANA: Una de las bandas extremeñas con mayor proyección del momento se define como "una mezcla de lo rural con lo contemporáneo" y llevará su propuesta a varios escenarios en este puente, con presencia en festivales como el Extremúsika y el Warm Up.



Hamlet hace doblete: Viña y Extremúsika



Skindred presentará su nuevo disco



La banda Ginebras, con nuevo trabajo este 2026, estará este viernes en el Warm Up C. LUJÁN/E.P



Hijos de la Ruina, formado por Natos y Waor junto a Recycled, pisará el escenario del Rocanrola





SOPA de LETRAS

Hoy hemos escondido el nombre de **5 famosos pintores** algunas de cuyas obras pertenecen al **Museo del Prado**.

¿Podrás encontrarlos?

G	M	E	A	J	A	Y	O	R	U	S	P	R	M
T	T	A	H	T	E	U	L	O	T	P	N	O	U
O	I	O	M	A	D	R	A	Z	O	E	E	A	R
D	Z	U	L	L	E	A	N	O	U	L	O	L	I
O	I	I	R	O	R	A	O	L	A	A	N	Y	L
N	A	I	G	V	M	B	U	R	A	J	S	S	L
N	N	J	O	R	E	C	O	L	N	C	O	D	O
E	O	A	E	A	S	L	I	O	E	R	L	H	E
L	V	V	D	Y	O	N	A	A	S	N	C	I	S
L	I	L	B	C	T	S	T	Z	L	P	P	D	H
R	M	U	R	A	C	A	T	E	Q	N	A	O	A
A	S	I	Z	A	M	I	A	H	T	U	Z	A	R
S	O	R	O	L	L	A	P	B	R	L	E	E	R
O	A	Y	B	Y	J	A	D	A	L	A	R	Z	D

IAS

que corresponde, a la respuesta correcta de cada pregunta, al encasillado
 irás el nombre de **un barrio ubicado en el distrito de Arganzuela**

barrio



2- ¿En qué año fue declarado **Monumento Nacional el Real Jardín Botánico**?

- S** 1937
- M** 1947
- R** 1957

ad de



4- ¿Cuántas líneas de Metro, sin contar Metro Ligero, tiene Madrid?

- A** 16
- U** 14
- E** 13

uyó



6- ¿En qué lugar de Madrid se encuentran las casetas que comercian con **libros, carteles y mapas de segunda mano**?

- H** En el parque del Oeste
- I** En la cuesta de Moyano
- O** En la Avda. de Felipe II, esquina con Narváez

ta de



8- ¿Dónde se encuentra la **Fuente de la Alcachofa**?

- J** En la Puerta de Atocha
- N** En el parque de Berlín
- L** En El Retiro

2 3 4 5 6 7 8

AUTODEFINIDO

	Acciones y efectos de negar ↓	Dotado de gracia y sencillez ↓	Pelo postizo que se coloca en la cabeza ↓		Especie de lecho que forman las aves ↓		Famoso escritor de nombre Camilo José ↓
Planeta más lejano del sistema solar →						Calco →	
						Los vientos Mistral o Cierzo ↓	
Emissiones de votos para elegir políticos →							
			Marchad →			Onda Marina →	
			Que le han echado humo ↓			Coloq. que están locos ↓	
Líquido incoloro, el más abundante →				Océano Pacífico →		Añade →	
				Excesos de autoestima ↓		Grupos de uvas, por ejemplo ↓	
					Irlanda →		Cero →
					Expresa unidad ↓		Con partes separadas más de lo normal ↓
Dar inicio a una cosa con cierta solemnidad →							Que ha recibido un daño o una ofensa ↓
			Pertenec. o relativo a los monjes o monjas. →				
Niñas de corta edad →					Háblale →		
					Símbolo químico del fósforo ↓		
		ctoN' leizum →					
		5ª letra ↓			Tirador de una puerta, cajón, etc. →		
Ambos son masculinos o femeninos →						Cosa que carece de alegría y/o de sal. →	

Plan Adapta Madrid 2026

¿A quiénes va dirigido?

- +Personas con discapacidad igual o superior al 33% que incluya grado de movilidad reducida positivo o que sea de carácter sensorial
- +Personas con discapacidad intelectual igual o superior al 33%
- +Locales ubicados en la planta baja o primera de edificios de uso residencial
- +Personas con enfermedades raras
- +Las comunidades de propietarios de inmuebles de uso residencial y las agrupaciones de comunidades de propietarios de edificios residenciales, en donde resida alguna persona que tenga una enfermedad rara o tenga reconocido y en vigor un grado de discapacidad igual o superior al 33%, con un baremo de movilidad reducida positiva, o de carácter sensorial o intelectual

¿Para qué tipo de actuaciones?

- +Adaptación de viviendas para personas con discapacidad y con enfermedades raras
- +Accesibilidad en locales situados en la planta baja o primera de edificios de uso residencial
- +Accesibilidad en portales de edificios residenciales

¿Cuándo recibiré la ayuda del Plan Adapta Madrid 2026?

De forma anticipada por la totalidad de la ayuda concedida

¿Qué necesito para solicitar la ayuda?

- +Solicitud de ayuda según el modelo oficial
- +Presupuesto de las obras
- +Fotografías del estado actual, previo a la reforma
- +Documento acreditativo de la titularidad del inmueble
- +Para adaptación de portales:
 - Informe de Evaluación del Edificio (IEE) con fecha anterior a la formalización de la petición de la correspondiente ayuda
 - Acuerdo de la Junta de Propietarios o de la agrupación para la realización de las obras de accesibilidad del inmueble

transforma.madrid.es
rehabilitacion@madrid.es
915 880 322

