

Gente

AÑO 20, NÚMERO 827
DEL 12 AL 19 DE JUNIO DE 2026

ALCOBENDAS | LA MORALEJA | SAN SEBAS

DEPORTES | PÁG. 10

Arranca el sueño de la segunda estrella

Comienza el Mundial de fútbol de EEUU, Canadá y México, con España entre las favoritas



10 AÑOS
centro óptico
Valdavia
99€
+30€ POLARIZADO
Gafa de Sol GRADUADA
*Oferta válida hasta el 5 de julio de 2026. No acumulable a otras ofertas.

Las mejores ofertas en:
centroopticovaldavia.es

C/ Marqués de la Valdavia, 72
91 662 57 71 684 21 22 43



ALCOBENDAS | PÁG. 6

Medidas contra la presión fiscal

El Gobierno municipal de Alcobendas trabaja en unas ordenanzas fiscales que contemplan 15 medidas destinadas a fomentar el ahorro de empresarios y vecinos • Habrá una reducción en la tasa de basura para comercios, ajustando su importe en función de la superficie del local

ACTUALIDAD | PÁG. 3

La tuneladora de la Línea 11 llega hasta Madrid Río

'Mayrit' ha logrado excavar en poco más de dos meses el túnel de más de un kilómetro que hay entre las nuevas estaciones de Comillas y Madrid Río

Cafetería Las Pirámides
Especialidad en tapas y raciones
• Carne • Marisco • Raciones...

Ven a probar nuestras **PATATAS BRAVAS** ¡REPETIRÁS!

Gran terraza cubierta en patio interior sin coches
Disfruta del Mundial en 2 pantallas gigantes de 90"

Ventiladores con aspersores de agua

Diviértete en tus ratos libres con las nuevas máquinas de dardos

AVENIDA DE MURCIA, 2 • ZOCO LAS PIRÁMIDES • PLANTA BAJA, JUNTO A MERCADILLO MUNICIPAL SAN SEBASTIÁN DE LOS REYES

laspiramidescafeteria **RESERVAS: 91 932 01 38** Trato agradable y familiar **4.5** ★★★★★



LA FRASE

“Los gobiernos se cambian con los votos, no con atajos”

Pedro Sánchez

El presidente del Gobierno protagonizó otro tenso cara a cara en el Congreso con el líder del PP, Núñez Feijóo.

LA CIFRA

4,7

La factura del caso Zapatero

La última encuesta de 40db revela que el PP ganaría ahora unas elecciones generales, aumentando hasta los 4,7 puntos la distancia respecto al PSOE.

EL PERSONAJE



Más cerca de la sentencia

El juicio en el que se dirime si David Sánchez fue contratado de forma irregular por la Diputación de Badajoz ha quedado visto para sentencia.

EDITA:
GENTE EN MADRID, S.L.

EDITOR:
FERNANDO IBÁÑEZ

COORDINADORES DE REDACCIÓN:
FRANCISCO QUIRÓS
JAIME DOMÍNGUEZ

FOTOGRAFÍA:
CARLA FLECHA

JEFE DE MAQUETACIÓN:
CARLOS ZUGASTI

MAQUETACIÓN:
ENRIQUE ALONSO

JEFE DE MARKETING:
RAFAEL VARA

COORDINADORA DE PUBLICIDAD:
ANA SÁNCHEZ

DISEÑO GRÁFICO:
PATRICIA MARTÍNEZ

DPTO. COMERCIAL:
ÓSCAR BALLESTEROS
RAFAEL GARCÍA
PACO MARTÍN

REDACCIÓN:
CONDE DE PEÑALVER, 17
1ª PLANTA
28006, MADRID

TELÉFONO:
91 369 77 88

PUBLICIDAD:
comercial@genteenmadrid.com

TELÉFONO:
663 56 77 17

CONTROLADO POR:



EL PERIÓDICO GENTE NO SE RESPONSABILIZA NI SE IDENTIFICA CON LAS OPINIONES QUE SUS LECTORES Y COLABORADORES EXPONGAN EN SUS CARTAS Y ARTÍCULOS



Infantino, junto a Donald Trump

EL APUNTE

La FIFA, empeñada en contradecir a Maradona

Ya sea por jugarse cada cuatro años o por el sentimiento identitario que genera ver a una selección defender los colores de su país, el Mundial de fútbol es un evento que trasciende más allá del ámbito deportivo. En esta ocasión, la FIFA ha doblado la apuesta otorgando la organización del torneo a tres países: EEUU, Canadá y México.

En pleno 2026 es de traca que las dudas ya no apunten al estado de los terrenos de juego, ni siquiera a la bajada de nivel que suele conllevar el aumento de selecciones participantes. Trump, el dirigente del “país de las libertades”, no ha rebajado un ápice su rigidez en política migratoria, lo que se ha traducido en detenciones e incluso vetos a la entrada de aficionados. La guinda del pastel ha llegado con la exclusión del árbitro somalí Omar Artan. Si el acceso al país se deniega a un actor tan principal del juego, ¿qué sentido tiene que EEUU organice un Mundial?

Llegados a este punto, el foco de la culpabilidad también hay que trasladarlo a la FIFA, aunque el debate se acaba al comprobar que Infantino vive arrodillado a Trump y a cualquier dirigente con poder. Allí donde Maradona cimentó buena parte de su leyenda, en un Mundial, la FIFA sigue demostrando que sí, que la pelota también se mancha.

LA FOTO DE LA SEMANA



La estela de una visita que ya es histórica

El pasado martes 9, el avión en el que viajaba el Papa León XIV despegó desde el Aeropuerto Adolfo Suárez Madrid-Barajas con destino a Barcelona, tras cuatro días en la capital de España. La presidenta regional, Isabel Díaz Ayuso, estuvo en la comitiva de despedida al Pontífice.

EL SEMÁFORO



Un ladrón sin ningún tipo de escrúpulos

La Guardia Civil ha detenido a un hombre acusado de cometer dos robos con violencia en Collado Villalba al asaltar a mayores y realizarles la maniobra conocida como ‘mataleón’.



El Bernabéu sigue desafinando

El Supremo ha rechazado un recurso de casación interpuesto por el Real Madrid contra una sentencia del TSJM relacionada con la celebración de conciertos en el estadio Santiago Bernabéu.



La prevención siempre es la mejor aliada

El Hospital de la Paz lanza una campaña para concienciar sobre la detección precoz de cáncer de próstata, dirigida a hombres de más de 50 años y a los que hayan cumplido los 45.



@GenteMad



El consejero contempla el instante en el que 'Mayrit' llega a Madrid Río

'Mayrit' llega hasta la estación de Madrid Río

La tuneladora ha completado el tramo del túnel que partía desde Comillas con dos semanas de adelanto

- Los trabajos forman parte de la ampliación de la Línea 11

GENTE
@GenteMad

La tuneladora 'Mayrit' completó este martes 9 de junio un nuevo hito en la ampliación de la Línea 11 entre Plaza Elíptica y Conde de Casal con la unión del túnel de Comillas con el de la futura estación de Madrid Río, ubicada en Arganzuela. El consejero de Vivienda, Transportes e

Infraestructuras, Jorge Rodrigo, fue testigo de un hito que no se vivía en Madrid "desde hacía 20 años" y que supone "un momento, sin duda, de celebración, de alegría y de orgullo por haber culminado un trabajo lleno de retos y también de desvelos".

La conexión se produjo de manera anticipada, con dos semanas de adelanto a las previsiones iniciales, que apuntaban al 20 de junio.

Desde que la tuneladora se puso a trabajar en Comillas ha logrado avances de 15 metros diarios, con puntas de hasta 35 metros al día, lo que, unido a las características del terreno, ha permitido acortar los tiempos.

Más de un kilómetro

Para llegar hasta la futura estación de Madrid Río, 'Mayrit' ha excavado 1.116 metros, equivalentes al 21% de lo pre-



Nuevo túnel: La conexión entre Plaza Elíptica y Conde de Casal se está haciendo mediante un túnel de 6.626 metros con cinco estaciones, dos de nueva creación (Comillas y Madrid Río) y tres de enlace (Palos de la Frontera, Atocha y Conde de Casal).

RODRIGO: "ES UN HITO QUE NO SE VIVÍA EN MADRID DESDE HACE VEINTE AÑOS"

visto, librando para ello la M-30, los ramales de la misma, y el río Manzanares. Una vez completado este tramo, la tuneladora realizará una parada técnica de unas dos semanas para someterse a una revisión y continuar después hacia Palos de la Frontera.

Más de 15 años de sueldo íntegro para comprar casa

REDACCIÓN

La compra de una vivienda media de 80 metros cuadrados en la Comunidad de Madrid en 2025 exigió destinar el salario bruto de 180 meses, el equivalente a 15 años, lo que supuso un incremento en 34 meses con respecto al año anterior, según un estudio de Fotocasa e InfoJobs.

En concreto, en 2025 el precio de la vivienda en venta en Madrid cerró con un incremento anual del 21,7% y situó el precio en diciembre en 5.206 euros por metro cuadrado. Por su lado, el salario bruto medio registrado por InfoJobs, que en 2025 fue de 27.680 euros (2.307 euros brutos mensuales si lo dividimos en 12 pagas). "Lo más alarmante es que la media nacional ya refleja una situación límite, porque en los mercados más tensionados, como Madrid o Baleares, el esfuerzo prácticamente se duplica. Esto evidencia hasta qué punto la vivienda se está alejando de la capacidad adquisitiva real de los ciudadanos y cómo la brecha territorial se agrava cada vez más. La vivienda ha dejado de ser accesible y es cada vez más difícil de alcanzar para millones de familias", ha explicado la directora de Estudios y portavoz de Fotocasa, María Matos.

Baleares, la más cara

Por su parte, Baleares, con un esfuerzo de 181 meses, se situó como la comunidad en la que más meses de sueldo íntegro se necesitó para pagar una vivienda.

La contaminación dispara los problemas de alergia en la región

Un estudio de la Universidad Politécnica constata la relación entre ambos fenómenos ● Esta situación se da especialmente en las ciudades

AGENCIAS

Un estudio liderado por investigadores de la Universidad Politécnica de Madrid (UPM) y en el que han participado cinco hospitales madrileños ha constatado una relación entre los niveles de

contaminación atmosférica, la concentración de polen y el aumento de la sensibilización alérgica en la Comunidad de Madrid.

La investigación, desarrollada a partir de datos recopilados entre 2017 y 2021, con-

cluye que la combinación de contaminantes atmosféricos y polen influye conjuntamente en la prevalencia de alergias, especialmente en las zonas urbanas, donde la concentración de contaminación es más elevada.

Salud pública

Según los investigadores, los contaminantes atmosféricos pueden alterar la estructura

del polen y aumentar su capacidad alergénica, además de modificar la respuesta del sistema inmunitario frente a estos alérgenos. Los resultados, según destacan los investigadores, refuerzan la necesidad de abordar la contaminación atmosférica no solo como un problema medioambiental, sino también como un factor de salud pública vinculado al aumento de enfermedades alérgicas.

El estudio se ha hecho con los datos de las redes de calidad del aire y los servicios de alergología.



Las alergias se recrudecen con la contaminación E.P.



Un momento del discurso en el Congreso de los Diputados E. P.



El Santo Padre acudió a un centro de personas sin hogar E. P.



El acto más multitudinario fue en la plaza de Cibeles EUROPA PRESS

ACTUALIDAD | VISITA DEL PAPA

Cuatro días que ya son parte de la historia de la ciudad de Madrid

El papa León XIV estuvo solo cuatro días en la capital, pero dejó imágenes para el recuerdo ● Su agenda estuvo plagada de actos que movieron a millones de personas

Desde un centro para personas sin hogar del popular barrio de Lucero al suntuoso estadio Bernabéu enclavado en el corazón financiero de Madrid. La visita del papa León XIV a Madrid ya es parte de la historia de la ciudad tras un sinfín de actos que movieron a millones de personas por la capital durante cuatro días.

Hubo eventos históricos, como el primer discurso de un pontífice en el Congreso de los Diputados, y otros masivos, como la misa del domingo pasado en Cibeles, en la que se congregaron más de un millón de personas.

León XIV tuvo tiempo de reunirse con los reyes, con el presidente del Gobierno, con la presidenta de la Comunidad y con el alcalde de la capital. También acudió a lugares tan dispares como la catedral de la Almudena o al Movistar Arena, donde dejó imágenes para el recuerdo.



León XIV llegando al estadio Bernabéu E. P.



Acto en la catedral de la Almudena E. P.





Recepción de Felipe VI y doña Letizia E.P.



Reunión con Pedro Sánchez E.P.



Isabel Díaz Ayuso mantuvo un encuentro privado E.P.



Entrega de la Llave de Oro de Madrid E.P.

¡COMPRAMOS AL MEJOR PRECIO!



Abrigos de piel :
Visón, astracán y zorro



Vinos



Relojes de bolsillo y de pulsera :
Incluye marcas como Jaeger, Omega, Rolex...



Monedas :
Españolas e internacionales



Joyería :
Oro, plata y bisutería.



Platería :
Cubiertos y vajilla



Arte asiático :
Porcelana, jade, bronce, muebles...

Casa *Guillermo*

COMPRAMOS
Antigüedades y objetos de valor
desde el sótano hasta el ático.

665 289 706

PAGO INMEDIATO

Tasación y visita gratuitas



Instrumentos musicales :
Piano, violín, saxofón...



Maletas de lujo :
Hermès, Vuitton, Chanel, Delvaux...



Muebles y objetos antiguos :
Relojes, cuadros, esculturas, lámparas, espejos...

Máquinas de coser y radios



Libros antiguos :
Diccionarios, cómics, misales ...

Latón y peltre

Medidas para reducir el impacto de la tasa de basuras

El Ejecutivo municipal trabaja en unas ordenanzas que incluirán rebajas para comercios y autónomos ● También habrá reducciones para las familias

ALCOBENDAS

REDACCIÓN
@GenteMad

Este 2026 apenas ha llegado a su ecuador, pero el Gobierno municipal de Alcobendas ya trabaja pensando en el 2027. De cara a ese ejercicio está diseñando un proyecto de ordenanzas fiscales que contempla 15 medidas de rebaja de impuestos y tasas.

Uno de los objetivos principales que se marca el Ejecutivo liderado por Rocío García Alcántara es reducir el im-

pacto que ha supuesto la implantación de la tasa de residuos, un tributo que viene marcado desde el Gobierno central. Uno de los colectivos que se podrá beneficiar de esta medida es el compuesto por los pequeños comercios y autónomos de la localidad, ajustando su importe en función de la superficie del establecimiento.

Para hacerlo más equitativo se han introducido tres tramos y, por tanto, tres categorías dentro del rango de 0 a 70 metros cuadrados. Este cambio pretende que los comercios más pequeños, que generan menos residuos, paguen



Ayuntamiento de Alcobendas

menos, mientras que aquellos con mayor superficie, y, previsiblemente, mayor generación de residuos, contribuyan en proporción.

El Gobierno local calcula que esta medida supondrá una reducción media del 26,7% en la parte variable de la tasa, una reducción que aumenta hasta el 34,5% en comercios de hasta 30 metros cuadrados, o hasta un 37,5% en oficinas con esa misma superficie.

Familias

En esa línea, el Ejecutivo municipal también ha querido incorporar una reducción de la tasa de basuras del 90% para personas y unidades familiares en riesgo de exclusión social, y, por primera vez, hace una distinción para las familias numerosas en base a los mismos valores que se

aplica en el IBI, con reducciones de hasta el 85%. También disfrutarán de reducciones quienes realicen prácticas de compostaje doméstico o comunitario, fomentando la disminución de residuos en origen.

Actualmente los recibos domiciliarios distintos del IBI, cuentan con una bonificación del 2%, que se incrementará en la tasa de basuras has-

LOS COMERCIOS
CON LOCALES
MÁS PEQUEÑOS
PAGARÁN UNA
TASA MENOR

ta el 5%. Esta mejora será para aquellos recibos domiciliados y abonados en su totalidad dentro del periodo voluntario de pago, y con un límite máximo de 100 euros de bonificación por recibo.

MÁS INFORMACIÓN

[GenteMadrid.es](https://www.gentemadrid.es)
Consulte la actualidad regional y local en nuestra página web

ATRÉVETE Con Jaime Moreno, Saray Esteso e Isidro Montalvo.

De lunes a viernes desde las 6.00h en cadenadial.com y en la app de Cadena Dial

dial MADRID NORTE | 102.3 FM

ATRÉVETE

La EMSV construirá más viviendas en alquiler

SS. REYES

GENTE

La Junta de Gobierno de San Sebastián de los Reyes ha dado luz verde a la compra de un antiguo edificio de la Cámara Agraria y a la cesión a la Empresa Municipal del Suelo y Vivienda (EMSV) de dos

solares con el objetivo de construir más de un centenar de nuevas viviendas públicas de alquiler a precio asequible.

En concreto, se trata de la adquisición del edificio de la Cámara Agraria de Madrid situado en la calle Graneros, cerca de los corrales de suelta de los toros de encierro;

así como la cesión por parte del Ayuntamiento a la EMSV de dos solares en la calle Orense.

Estrategia

Fuentes municipales destacan que entre ambas promociones se impulsará la construcción de más de 100 viviendas públicas en régimen de alquiler a precio asequible, sumándose a las 68 que ya se están promoviendo en la calle Severo Ochoa y a las más de mil en Cerro del Baile.

BAR LA PERLA

Especialidad en:
DESAYUNOS, TAPAS, RACIONES Y BOCADILLOS

RESERVAS Y ENCARGOS TEL.: 632 782 384
Paseo de la Chopera, 44 - 28100 ALCOBENDAS

Récord con la tarta más larga del mundo

ALCOBENDAS

En el marco de la celebración del 50 aniversario de la empresa Albal, Alcobendas batió el récord de la tarta más grande del mundo. En la Ciudad Deportiva de Valdeleñas se repartieron 4.600 porciones de una tarta de 400 metros, superando la marca establecida por Valladolid.

Caras nuevas entre los embajadores empresariales

ALCOBENDAS

GENTE

La Fundación Ciudad de Alcobendas ha nombrado a los nuevos embajadores empresariales para reforzar el liderazgo del municipio, incorporando a un grupo de directivos vinculados a sectores estratégicos como infraestructuras digitales, telecomunicaciones, ingeniería e inversión.

Los nuevos embajadores son el country manager de DATA4 España, Francisco Ramírez; el CEO de ASTEO, Pedro Abad; la directora general de RDT, Silvia Roldán; y el presidente de Baghdadi Capital, Bahías Baghdadi. Estas incorporaciones permitirán reforzar la representatividad sectorial y consolidar el posicionamiento de Alcobendas como hub empresarial e innovador de referencia.

La Policía Local incorpora nuevos vehículos a su flota

Están destinados especialmente para la Unidad Canina y el grupo antidisturbios

SS. REYES

REDACCIÓN
@GenteMad

La Policía Local de San Sebastián de los Reyes ya cuenta con cuatro nuevos vehículos para mejorar su capacidad de respuesta y agilizar las intervenciones, incluyendo dos furgonetas de gran capacidad adaptadas para efectivos antidisturbios y para la unidad canina.

En la presentación de estos vehículos, desde el Ayuntamiento destacaron que se tra-



Los nuevos vehículos presentados

ta de "un nuevo avance en el proceso de modernización, refuerzo y renovación de sus recursos". De esta forma, buscan que los medios sean "más

seguros, eficientes y adaptados a las necesidades".

Al detalle

En concreto, el Grupo Omega incorpora una Citroën Space Tourer Plus de ocho plazas que servirá para desplazamientos operativos y actuaciones que requieran una respuesta rápida. Además, un segundo vehículo de este tipo se incorpora a la Unidad Canina K-9 tras una adaptación que garantiza las mejores condiciones de trabajo y traslado de los animales.

La dotación se completa con dos BMW X1 híbridos, concebidos para realizar labores de patrulla con eficacia y discreción. Todos ellos han sido equipados con tecnología que facilita el acceso inmediato a bases de datos policiales para mejorar los tiempos de respuesta.

MÁS INFORMACIÓN

GenteMadrid.es
Consulte la actualidad regional y local en nuestra página web

Días festivos en la urbanización de Rosa Luxemburgo

SS. REYES

GENTE

La urbanización Rosa Luxemburgo acogerá del 13 al 21 de junio las Fiestas del barrio, organizadas por la asociación vecinal Acrosanse con la colaboración del Ayuntamiento. Bajo el lema 'Haciendo Barrio', el programa reúne actividades de carácter cultural, deportivo y lúdico dirigidas a todos los públicos.

Para abrir boca, este sábado 13 tendrán lugar el Rosa-fest Vol. VII, festival de música en directo con actuaciones de pop, indie y rock, y el Día de Tejer en Público, actividad de participación vecinal. La clausura será el domingo 21 con torneo de ajedrez, entrega de premios de los torneos de mahjong, ajedrez y petanca, un mercadillo solidario y la emisión del España-Arabia Saudí.

Veranos Culturales 2026

Del 6 de junio al 26 de septiembre

SAN SEBASTIÁN DE LOS REYES

Consulta la programación

AYUNTAMIENTO DE San Sebastián de los Reyes

UN FUTURO POR CREAR CONTIGO
www.ssreyes.org

LA HISTORIA

PROMUEVE VIVIENDA ASEQUIBLE

Sólo desde **Izquierda Independiente** promovemos **vivienda asequible** cuando gobernamos.

Dehesa Vieja, Tempranales, La Hoya... Sanse sólo construyó vivienda asequible con Izquierda Independiente en el gobierno.

El año 2005 batimos el **récord nacional de vivienda protegida**.

CUIDA DE LA GENTE

No dependemos de partidos nacionales que nos digan qué debemos hacer. **Somos vecinos de Sanse** trabajando cada día por Sanse.

Organizamos el primer **reparto de alimentos** durante el COVID y durante toda la pandemia.

Nuestra **#SedeVerde** es espacio de cultura y encuentro con vecin@s.

En cada Pleno del ayuntamiento presentamos múltiples **propuestas para mejorar Sanse**.

Porque **cuidar a la gente** es más que un lema: es nuestra forma de estar en política.

ES LA ALTERNATIVA AL BIPARTIDISMO

En Sanse hay vida más allá del PP y PSOE: Izquierda Independiente.

El gobierno del PP con apoyo de tráfugas de Vox ha resultado tan inútil como el del PSOE con Ciudadanos. **El bipartidismo no soluciona nada en nuestra ciudad**.

Sólo **Izquierda Independiente** es alternativa real, con independencia y coherencia. Lo demostramos cuando gobernamos y lo volveremos a hacer cuando gobernemos otra vez.

DEFIEND

Somos el **único partido que lleva ante la Justicia las ilegalidades de quien gobierna**, sea del color que sea: crematorio junto a viviendas, ruido de los aviones, financiación irregular o licencias ilegales.

Denunciamos la mala gestión de las residencias y

SALVA

Conócenos, apóyanos



Entra en nuestra web y conoce todo lo que hacemos
www.izquierdaindependiente.es

DEMUESTRA

SOLO IZQUIERDA INDEPENDIENTE



27 AÑOS
DEMOSTRANDO

E SANSE

la deficiente calidad de la comida a domicilio.

Somos un partido local formado por vecinos de Sanse, que no responde ante partidos nacionales ni intereses privados. Sólo nos importa Sanse y su gente.

SANSE y ayudarás a Sanse



DEFIENDE EL FEMINISMO REAL

En **Izquierda Independiente** somos abolicionistas del género y de la prostitución.

Rechazamos cualquier forma de explotación sexual, física o reproductiva de los cuerpos de las mujeres, incluyendo la pornografía.

Hemos organizado actos sobre aborto, precarización del trabajo femenino, perimenopausia o cuidados. Además de **actividades para impulsar a nuestras niñas** desde la ciencia y el arte.

MANTIENE LA ILUSIÓN DE LA GENTE

En 27 años, Sanse ha visto nacer todo tipo de siglas: UPIS, UPyD, Verdes, Ganemos, Sanse Suma, Juntos por Sanse, Sí Se Puede Sanse, Vecinos por Sanse... Ninguna sobrevive más de un mandato.

Sólo en **Izquierda Independiente** mantenemos la ilusión, una gran base social año tras año y representación municipal.

No somos moda, somos proyecto.

CONVIERTE VOTOS EN ÁRBOLES

Por cada voto recibido plantamos un árbol. Llevamos miles de encinas plantadas desde 2.007

Gracias a nuestro trabajo se ha protegido el entorno de la Dehesa Boyal, reforestándola, defendiéndola de la M-50 y ampliando zonas verdes.

Defendemos una ciudad más saludable y ecológica.

#SomosSanse #HacemosCiudad

¡SÍGUENOS EN NUESTRAS REDES SOCIALES!

@IISanse

@IISanse

izquierda.independiente.5

@izquierdaindependiente

@izquierdaindependiente

@iisanse.bsky.social



La selección, en un amistoso reciente durante el parón internacional de marzo RFEF

FÚTBOL | MUNDIAL 2026

A la conquista de América

España arranca el lunes 15 su participación en la Copa Mundial de la FIFA de EEUU, Canadá y México • Cabo Verde, Arabia Saudí y Uruguay serán sus rivales dentro del grupo H

F.O.
@GenteMad

Vigente campeona de Europa, al menos finalista en las tres últimas ediciones de la Nations League y líder indiscutible de su grupo en la fase de

clasificación. Los argumentos para considerar a España como una de las grandes favoritas para conquistar el Mundial que arrancó este jueves son tan amplios como sólidos, aunque ahora llega lo más complicado: trasladar ese potencial al terreno de

104

Un largo camino: En esta edición se disputarán más de 100 encuentros hasta el 19 de julio

juego. Si todo va bien, el combinado que dirige Luis de la Fuente tendrá que afrontar siete partidos para plantarse en la final del 19 de julio que se jugará en el MetLife Stadium de New Jersey, y lo haría, además, en el torneo mundialista más largo hasta la fecha, ya que la FIFA amplió hasta 48 el número de selecciones clasificadas para esta fase final.

Es cierto que España ya luce con orgullo en el pecho una estrella de campeona del mundo, pero tampoco conviene olvidar que su desempeño desde aquella brillante actuación en Sudáfrica no ha sido especialmente bueno. En Brasil 2014 cayó en la fase de grupos superada por Chile y Países Bajos, mientras que en Rusia 2018 y Catar 2022 se despidió de las citas mundialistas en octavos de final tras perder en sendas tan-

das de penaltis ante Rusia y Marruecos, respectivamente.

Enfermería

Esas dudas quedaron olvidadas tras la consecución de la última Eurocopa y un juego de gran nivel de la mano de un Luis de la Fuente que ha

DESDE 2010,
ESPAÑA NO
HA PASADO DE
LOS OCTAVOS
DE FINAL

LA GRAN DUDA ES
EL ESTADO FÍSICO
DE JUGADORES
COMO RODRI O
LAMINE YAMAL

mirado con especial preocupación a los partes médicos. Jugadores clave, como Rodri, Lamine Yamal o Nico Williams, e incluso alguno con un rol un poco más secundario, como Mikel Merino, han pasado un tramo importante de la temporada entre algodones, abriendo algunos interrogantes sobre si llegan a este torneo en un momento óptimo de forma.

Para empezar a salir de dudas, este lunes 15 (18 horas) España debuta en Atlanta ante Cabo Verde, como antesala de los partidos ante Arabia Saudí, también en Atlanta, el domingo 21 (18 horas) y especialmente Uruguay (madrugada del viernes 26 al sábado 27, 2 horas) en Zapopan (México). En caso de acabar primera, España jugaría los dieciseisavos de final el 2 de julio con el segundo del grupo J.

PRIMEROS RIVALES



CABO VERDE

Debutante sin complejos: Tras dejar fuera a selecciones como Camerún, Cabo Verde debuta en una cita mundialista con Ryan Mendes como estrella.



ARABIA SAUDÍ

Un aviso en 2022: El crecimiento de la liga local no ha ido de la mano de una selección que, eso sí, ya derrotó a Argentina en 2022.



URUGUAY

Competitividad: De la mano de Bielsa Uruguay trata de recuperar el nivel que le llevó a semifinales en 2010. A pesar de su mal final de curso, Valverde es su referente.



SUPER EFECTIVO

¡EL NÚMERO 1

CONTRA LA SUBIDA DE PRECIOS!

Tasación máxima por tu ORO

ALCOBENDAS C/Constitución n° 44

FÚTBOL | TERCERA FEDERACIÓN

La Nucía, el último obstáculo para el Trival

El conjunto de La Canaleja superó la fase regional del 'play-off' tras imponerse a Las Rozas • Este domingo juega como local la ida de la eliminatoria decisiva por el ascenso a Segunda RFEF

F. Q.
@GenteMad

Doce años después de su histórico ascenso a la extinta Segunda B, el Trival Valderas tiene la oportunidad de volver a pasear su escudo por el fútbol nacional. El conjunto que dirige Raúl Montero ha sido el más fiable dentro de la fase regional del 'play-off', dejando por el camino al Leganés B primero y a Las Rozas después. Esa última eliminatoria se resolvió en La Canaleja el pasado domingo 7. Tras

ADRIÁN JIMÉNEZ,
BUTA Y GABRI
HICIERON LOS
GOLES ANTE
LAS ROZAS (3-1)

el 1-1 de Navalcarbón, ambos equipos tenían prácticamente las mismas posibilidades de acceder a la tercera y definitiva eliminatoria. Sin embargo, el Trival sacó a pasear su solidez como local.

Adrián Jiménez, a la salida de un córner, ponía el 1-0 en el minuto 17 gracias a un chut que se envenenó tras rozar



Buta celebrando el tanto del 2-1 TRIVAL VALDERAS

en un rival. A pesar de ese golpe anónimo, Las Rozas lo intentó y llegó a igualar la eliminatoria con un tanto de cabeza de Kevin de la Llave nada más arrancar la segunda mitad. Dieciséis minutos después Buta volvía a poner en ventaja a un Trival que remataba la faena en el tiempo añadido con un gol de Gabri.

El rival

De esta forma, el Trival se ha ganado el derecho a estar en la última eliminatoria del 'play-off' de ascenso a la cuarta categoría regional. Enfrente estará el superviviente del grupo de la Comunidad Valenciana, La Nucía, que viene de eliminar al Atlético Saguntino primero y al Atlético Levante en la final regional.

El sorteo definió que el partido de ida se dispute en La Canaleja. Será este domingo 14 de junio (11:30 horas) cuando reciba a un equipo que trata de reverdecer viejos laureles. En la temporada 2022-2023, el conjunto alicantino militaba en Primera Federación, quedándose a un solo punto de la permanencia. La caída a Segunda Federación no sentó bien, ya que en la 23-24 terminaba colista del Grupo 3.

Este curso ha sido quinto en el Grupo 6 de Tercera, con Pichu Atienza como líder de la defensa y Gorxa liderando el apartado goleador.

FÚTBOL SALA | PRIMERA DIVISIÓN

Otro año en blanco para Movistar Inter

El equipo de Alberto Riquer cayó apeado en las semifinales del 'play-off' por el Barça, a pesar de forzar la prórroga en el segundo encuentro

GENTE
Punto final a la temporada de un Movistar Inter que no ha podido engordar su extenso palmarés. Tras superar la

ronda de cuartos de final, el equipo de Torrejón de Ardoz se despidió del 'play-off' por el título al caer por 2-0 ante el Barça. El primer envite, juga-



Alberto Riquer

do en el Palau el sábado 6, se resolvió para los azulgrana por 4-3, aunque Inter dejó buena imagen durante muchos tramos.

Sin remontada

En el segundo partido de la serie, el conjunto entrenado por Alberto Riquer fue capaz de levantar un 0-2 adverso para acariciar el triunfo, aunque un tanto postero del Barcelona llevó el encuentro a la prórroga. En el tiempo extra, Barona puso en ventaja a Inter, pero un doblete de Martel dio el triunfo al Barça.



"El Valle"
Centro de Estudios Superiores - F.P.

ESTUDIOS DE FORMACIÓN PROFESIONAL

www.fpelvalle.com
info@fpelvalle.com
Tel: 676 311 973

Contamos con 3 Sedes en Madrid, modernas instalaciones con piscina cubierta, pistas de pádel, proyectores, ordenadores portátiles y mucho más. Entra en www.fpelvalle.com y entérate.

Pasión por la F.P.

Ha dejado su sello profesional en programas de diferentes cadenas como Telemadrid, Cuatro o laSexta, pero el anhelo de Verónica Sanz por contar historias le ha llevado a escribir 'Gente bien', una novela en la que cuenta la vida de cuatro mujeres pertenecientes al Madrid más exclusivo.

'Gente bien' supone su debut literario. ¿Hay nervios?

Nervios no, hay vértigo. Durante los tres años que he estado con este proceso, me he ido preparando para saltar de un avión. Ahora lo hago y no sé si se va a abrir el paracaídas. He trabajado un montón, tengo muchísimas ganas de vivir la experiencia, sobre todo de que la gente empiece a compartir la historia conmigo y poder hablar de ese universo que he querido generar.

La novela se ha definido como una mezcla entre 'Big little lies' y 'Mujeres desesperadas'. ¿Qué le parece?

Me gusta que utilicen esos símiles. Creo que es porque tampoco hay tantas historias que se centren de forma tan clara en la vida de mujeres, mujeres que no son la madre de, ni la esposa de, ni la víctima, sino que son ellas las protagonistas, con todas sus luces, sombras y toda su profundidad. En las grandes historias de poder también hay mujeres, aunque no estén en la cúspide.

Cuatro mujeres que pertenecen a un entorno elitista. ¿Cuánto hay de ficción? ¿Cree que muchas mujeres podrán sentirse identificadas?

Creo que sí. Primero porque pertenecer a la élite es algo a lo que mucha gente aspira, aunque no siempre se reconozca. Todo lo que rodea al lujo, al privilegio y al poder resulta aparentemente apetecible. Por mi trabajo, tanto como periodista como comunicadora, he tenido la oportunidad de conocer a muchas personas con poder económico y empresarial y observar cómo viven. Y sí, la vida se ve distinta desde el poder económico, las preocupaciones y las inquietudes no tienen nada que ver. No es lo mismo preocuparse por cómo pagar el alquiler que estar pendiente de elegir el color del mantel de la comunión de tu hija.

La felicidad se suele reducir a tres cuestiones: salud, dinero y amor. Casi todos los personajes las tienen satisfechas. ¿Por qué no son felices?

Porque nunca es suficiente. Elena tiene dinero, es la heredera de un imperio inmobiliario, se casó con el hombre más guapo y tiene tres hijos que van al mejor colegio. Aun así, y yo la entiendo, no es feliz porque lo que tiene le ha venido dado y, en realidad, quiere crear algo. El resto, 100%, no son felices porque les falta la realización profesional. Todas necesitan dejar un legado, no basta con ser madre y/o una buena esposa. Eso está muy presente en esos cuatro personajes.

¿Considera que el clasismo se ha agravado en los últimos años?

VERÓNICA SANZ

"Aunque no se reconozca, mucha gente aspira a pertenecer a la élite"

La periodista y comunicadora debuta en la ficción literaria con 'Gente bien', una novela coral ambientada en los círculos de poder y privilegio de Madrid

ENTREVISTA DE FRANCISCO QUIRÓS SORIANO (@FranciscoQuiros) | FOTO DE JAVIER OCAÑA



UN VIAJE INTENSO:
Sanz comenzó a escribir esta novela en 2022. "Al principio fue un viaje muy solitario".

No sé si se ha agravado el clasismo, pero sí creo que las clases sociales están más marcadas. Es paradójico que en la crisis de 2008 tener una casa en la que vivir no era una misión tan imposible como ahora. No falta trabajo, pero sí hogares; no falta un ingreso, pero es casi imposible independizarse, y eso incluye la separación de una pareja. Hemos recuperado niveles de empleo, pero no la capacidad de vivir dignamente. De alguna manera, sí creo que las clases están más marcadas, especialmente entre los que se pueden pagar una casa o la tienen ya en propiedad y quienes deben pelear por una habitación a 50 kilómetros de su lugar de trabajo.

Minerva se enfrenta a un dilema. ¿Qué pesa más: la profesionalidad o la fidelidad hacia una persona conocida?

Para mí está clarísimo: la lealtad a tu familia y a tu gente está por encima de todo. Cuando he tenido disyuntivas en mi vida, siempre he tenido claro que mi familia y mi gente son lo primero. Pero no estoy tan segura de que todo el mundo que trabaja en el sector piense igual.

Viendo su trayectoria en televisión, cuesta pensar que el personaje de Minerva no esté inspirado en situaciones reales.

Me lo he pasado muy bien con Minerva. Es probablemente el personaje que más

"HEMOS RECUPERADO EL EMPLEO, PERO NO LA CAPACIDAD DE VIVIR DIGNAMENTE"

"HAY MUY POCOS ESPACIOS EN TELEVISIÓN PARA MUJERES DE MÁS DE 50 AÑOS"

se acerca a una realidad que conozco bien. La televisión es un lugar donde tienes que asumir que cualquier día puedes dejar de estar delante de la cámara, y más siendo mujer. Hay pocos espacios para mujeres de 50 o 60 años en televisión. A Minerva le quitan el programa y se siente apartada, irrelevante, echa de menos la influencia y la popularidad. Eso lo he visto en mi ámbito profesional.

Minerva atraviesa la menopausia y se preocupa por su imagen, algo que también afecta a otras protagonistas. ¿Cree que algún día conseguiremos como sociedad que ese peso no caiga de esta forma sobre las mujeres?

Llevo preocupada por mi aspecto desde que era adolescente. Soy mujer, viene escrito desde que nacemos y lo mamamos con la publicidad, con los medios y en todas partes. Si encima te dedicas a algo que tiene que ver con la imagen, eso no te lo quitas nunca. La menopausia solo agrava esa situación. Yo creo que no saldremos de ello, sino que cada vez vamos a más, sinceramente.



AGENDA CULTURAL EN LA COMUNIDAD DE MADRID

Alcalá de Henares

Bodas de plata del Festival del Siglo de Oro

Este viernes 12 de junio echa a andar el XXV Festival Hispanoamericano del Siglo de Oro de la Comunidad de Madrid. Clásicos en Alcalá con una gran fiesta en las calles del casco histórico complutense.

» Diversos emplazamientos, Más info en Clasicosenalcala.net

Boadilla del Monte

Otra mirada respecto a la batalla de Brunete

El Palacio del Infante don Luis acoge unas visitas teatralizadas que incluyen la recreación del puesto de mando del General Varela en este emplazamiento durante el verano de 1937.

» Palacio Infante D. Luis. 13 y 14 de junio, De 10 a 14 y de 17:30 a 21.

Coslada

The Rebellion! Festival se lleva el protagonismo

Coslada sigue celebrando sus fiestas, con la novedad este año de un festival de música urbana/electrónica. Artistas como AISSA, C Marí, Reality o Sneaky WH se subirán al escenario de La Vía.

» Campo de Fútbol La Vía. Sábado 13, desde las 18 horas. 9,99 euros

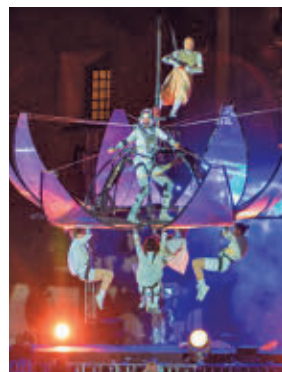

Clásicos en Alcalá

Getafe

Unas buenas risas en 'Pijama para seis'

Hilarante comedia de enredos de ritmo frenético. Aprovechando que Mercedes, su mujer, tiene que ir a visitar a su madre, Fernando invita a su amante, Susi, a pasar el fin de semana con él, y también a un amigo suyo.

» Teatro F. García Lorca. Domingo 14, 19 horas. Precio: 12 euros

Las Rozas

Un viaje musical con caras conocidas

La Big Band de la Escuela Municipal de Música de Las Rozas ofrecerá un concierto en el que recorrerá algunos de los estilos más representativos del repertorio de las grandes bandas.

» Auditorio del Parque París. Sábado 13, 21:30 horas. Acceso gratuito



La autora visitó Madrid para estar presente en la Feria del Libro EDICIONES SIRUELA

LITERATURA | OBRA JUVENIL

Cornelia Funke está de vuelta

La autora alemana retoma su exitosa saga 'Mundo de tinta' con 'Venganza de tinta', una novela que trata sobre "los jóvenes que salvarán al mundo" • Desde su amplia experiencia en el campo de la creación también se moja sobre el papel de la IA

F. Q.
@GenteMad

Uno de los grandes encantos de la Feria del Libro reside en acercarse a autores y lectores. Muestra de ello es lo vivido la semana pasada en Madrid con la visita de Cornelia Funke. La escritora alemana vino a presentar 'Venganza de tinta', la cuarta

entrega de una saga, 'Mundo de tinta', que ha cautivado a varias generaciones: ha vendido más de 12 millones de ejemplares en los cinco continentes. Lejos de conformarse con los éxitos del pasado, Funke mira a los retos del futuro. "Las historias vienen a mí", proclama la autora afincada en Italia, cuyas vivencias en el Proyecto Artist in Residence, por el que acoge en la Toscana a jóvenes escritores, ilustradores, músicos o ambientalistas para estimular su

"A LAS HISTORIAS
HAY QUE
ALIMENTARLAS
CON PASIÓN Y
PACIENCIA"

creatividad, ha sido clave para la gestación de 'Venganza de tinta'. "Estaba en mi sofá rodeada de ilustradores y escritores que debatían si son más importantes las imágenes o las palabras. A partir de ahí toda la trama de este nuevo libro se desarrolló muy deprisa", detalló en un encuentro con periodistas.

Temática

Preguntada sobre el tema principal de esta novela, Cornelia Funke destacó que "cuando empecé a escribirla, pensé que iba a tratar sobre la amistad, pero las historias siempre te sorprenden y he acabado escribiendo sobre los jóvenes que salvarán al mundo".

Uno de los problemas con los que ha tenido que lidiar es su enorme capacidad creativa. "En ocasiones me vienen a la cabeza cinco historias a la vez y tengo que elegir; cada una de ellas es un laberinto para mí y todas tratan de engañarme para darme prioridad. La historia es una criatura orgullosa que requiere mucho tiempo y hay que alimentarla con pasión y paciencia", defiende.

Esa clarividencia también está presente a la hora de hablar de los desafíos que plantea en la creación literaria la Inteligencia Artificial: "La ventaja es que los escritores humanos somos de carne y hueso, sentimos dolor y alegría. Sin embargo, no tengo miedo a la IA, entre otras cosas porque el miedo no nos lleva a ningún sitio". La oscuridad es uno de los temas presentes en sus novelas, un asunto que conecta con la realidad mundial vigente: "Cuando viví en EEUU me di cuenta de que todas las malas ideas que tienen vinieron de Europa".



Esta zarzuela cuenta con más de un siglo de vida

MÚSICA | ARTES ESCÉNICAS

Lo mejor de la zarzuela se instala en el Teatro Albéniz

El ciclo 'La Magia de la Zarzuela' se estrena con 'Agua, azucarillos y aguardiente' • Serán siete funciones entre el 16 y el 25 de este mes de junio

GENTE

Con el lema "La emoción de siempre, ahora en el Albéniz", DRAO Producciones y Clásicos de la Lírica trasladan al Teatro Albéniz de Madrid 'La Magia de la Zarzuela', una temporada lírica que forma parte de una ambición artística y escénica mayor: la programación estable de zarzuela en la capital y la recuperación de su posición dentro del circuito cultural teatral como un género fuerte, con vocación comercial y de continuidad, a través de producciones completas, comprometidas con los estándares artísticos y musicales del género en su formato original.

El estreno llega de la mano de 'Agua, azucarillos y aguardiente', espectáculo protagonizado por Margarita Mar-

bán y Beatriz Lanza, entre otros, y cuenta con dirección artística de Luis Roquero, dirección musical de Enrique García Requena, coaching vocal de Margarita Marbán y coreografía de Paloma Tarin. Se podrá ver los días 16, 17, 18, 21, 22, 24 y 25 de junio a las 20 horas.

Largo recorrido

Con música de Federico Chueca y libreto de Miguel Ramos Carrión, fue estrenada originalmente en el Teatro Apolo de Madrid en 1897. El título de este sainete en un acto hace referencia a una popular bebida veraniega típica de las verbenas y los ambientes castizos donde se ambienta este clásico. Sigue siendo hoy día una de las zarzuelas más representadas.

LUCI ÁLVAR

"El sufrimiento es necesario, ningún aprendizaje es cómodo"

La artista gallega presenta su nuevo single, 'No vuelvas a llamar', donde transforma una ruptura sentimental en una reivindicación del amor propio

ENTREVISTA DE F. QUIRÓS (@FranciscoQuiros)

Su perfil de Instagram contiene una reflexión que es casi un leitmotiv: "Todo lo que vivo acaba siendo una canción". Fiel a ello, Luci Álvarez se ha basado en una experiencia personal para dar forma a su nueva canción, 'No vuelvas a llamar', donde habla de "una herida que ya no duele". "En la composición me ayudaron Jonathan Pons, Barei y Aty. Les conté mi historia y nos pusimos todos a escribir. Fue una canción que salió rápido, en una hora casi estaba escrita la letra y en dos o tres más ya teníamos el tema entero. Salió superfácil. Me lo pusieron muy sencillo", destaca la artista gallega a GENTE sobre el proceso de trabajo de un tema que aborda "una relación antigua de la que ya salí y que habla desde una fuerza que sacas del amor propio".

"CUANDO SALES DE UNA RELACIÓN TÓXICA ES QUE TE HA AYUDADO EL AMOR PROPIO"

"NO SIEMPRE LAS RELACIONES MÁS FELICES SON LAS QUE MÁS AYUDAN A APRENDER"

"TENER PERSONALIDAD EN EL ARTE ES IMPORTANTE Y COMPLICADO"

Pese al peaje emocional que se paga en ese tipo de relaciones, Luci Álvarez se queda con la parte positiva: "Lo bueno es que, al menos, te queda un gran aprendizaje de todo ello. Yo ya no soy esta persona que se deja llevar solo por una atracción, no voy a una relación que no tiene base, no tiene sentido, no es sana, en definitiva, una relación tóxica. Cuando sales de ahí es porque tu amor propio te ha ayudado". Ese análisis le lleva a plantear que "no siempre las relaciones que más felices nos hacen son las que más nos ayudan a aprender. Es necesario pasar por momentos malos en la vida para saber lo que quieres".

Señas de identidad

A pesar de ello, la artista gallega confía en que dejemos de romantizar el sufrimiento. "El sufrimiento es necesario en el ser humano porque ningún aprendizaje en esta vida va a ser cómodo, o muy pocos, quizás en el colegio, la mayoría son incómodos, no solo en el amor. La

vida te va poniendo situaciones y tú vas aprendiendo. Ya no hay que romantizar el sufrimiento por el amor, es algo muy normal que nos va a pasar a todos", afirma.

Más allá de sus vivencias, Álvarez se muestra "agradecida y contenta" por la acogida que está teniendo la canción: "Hay gente que me ha escrito para decirme que la tienen en bucle o que se sienten muy identificados. Lo que quería era que, si alguien podía sentirse identificado, ojalá pudiera ayudarle para que vea que de ahí se sale, porque esta canción habla desde la fuerza. Creo que eso, aunque sea a pequeña escala, está conseguido".

Estos pasos vienen a demostrar que su carrera sigue manejándose desde la coherencia y la personalidad, como destaca la crítica. "Tener personalidad en el mundo del arte es muy importante y, a la vez, muy complicado. En ocasiones, solo por lo que ven de ti en Instagram, como fotos bonitas en las galas, pueden pensar que no tienes mucha personalidad, que eres una chica más que se pone mona para ir a las galas. Si eres capaz de transmitir tu personalidad y que traspase la pantalla, es un halago que me digan eso. Me genera mucho orgullo", enfatiza.



NUEVA LÍNEA:
Apunta que esta nueva canción abre otra etapa en cuanto a sonido, dejando paso a temas "más bailables"

PERFIL

La dificultad de compaginar dos profesiones

La vida de Luci Álvarez está muy centrada en la música, pero hay otra vertiente profesional a la que dedica buena parte de su tiempo, especialmente entre semana: es odontóloga.

Preguntada por el esfuerzo que supone compa-

gnar ambas dedicaciones, la artista gallega reconoce, entre risas, que "hay días que acabo agotada". Para hacer frente a todos los compromisos, detalla que, "en general, tengo poco tiempo de descanso, ahora mismo el ocio en mi vida no existe. Logro sacar algo de tiempo para estar con mi familia todo lo que puedo, además de con mis amigas, y mi pareja, el resto, trabajar". Lejos de caer

en la queja, Álvarez define que esto "es sacrificado, pero también puedo decir que para mí la música me lo compensa".

Lejos de lo que pudiera parecer, ha encontrado nexos de unión entre ambas facetas: "Dejar los dientes bonitos también tiene su punto curativo. La música te cura el alma y la odontología a veces te quita unos dolores catastróficos".



CRUCIGRAMA BLANCO

1	2	3	4	5	6	7	8	9	10
1									
2									
3									
4									
5									
6									
7									
8									
9									
10									

Horizontales:

1. Ganador de la Champions League 2021-2022. 2. Pien-
sa. Sienten odio. 3. Unidad con la que se mide la canti-
dad de sustancia. Séptima letra griega. Voz de los arrie-
ros. 4. Restaurante especializado en carnes. Televisión
pública Irlandesa. 5. 500 romanos. Barco que pone mi-
nas. 6. Constituye la mayor parte de la materia orgánica
presente en la orina. Sientes. 7. Vitamina R. Juego a la
lotería. Uno, en latín. 8. Aire acondicionado. Parte
opuesta a la popa. Antes del mediodía. 9. En un campo
de fútbol, hay dos. Percibí con el olfato. 10. Son de los
huesos. Paño de seda o lana que se pone sobre los
hombros.

Verticales:

1. Acción y efecto de limar. Cero. 2. Marchaos. Piedras.
3. Conjunto de las velas de una nave. Nota musical.
4. Voz que denota decisión. Lo contrario a la noche.
Se tira un cuesco. 5. Roma. Gas noble. Periodos de tiem-
po. 6. Caballos que no superan los tres años de edad.
7. Composición lírica. Capital de Catar. Cien romanos.
8. Escuché. Algo que tiene que ser arreglado. Sorpresa.
9. Persona o cosa que entorpece algo o lo ralentiza. Par-
te fundamental que un pájaro vuela. 10. Diminutivo de
Noelia. Semejante.

SUDOKUS

3			4			5	8	
		6				1		
						3		9
8	3						2	
		2			6		7	1
9	6	4	3		2			
				4				8
2		7						

3		6	1			7	8	
1								
				6	4			9
8	2				9			5
					2	9	6	
5					7			
	3	7	4					
					8			
				5				4

Cómo jugar:

Complete el tablero de 81 casillas (dispuestas en 9 filas y colum-
nas). Deberá rellenar las celdas vacías con los números que van
del 1 al 9, de modo que no se repita ninguna cifra en cada fila ni
en cada columna o cuadrado.

SOLUCIONES

CRUCIGRAMA:		SUDOKU ABAJO:		SUDOKU ARRIBA:	
-------------	--	---------------	--	----------------	--

● Sube | ● Se mantiene | ● Baja

EMERGENCIA HAMBRE 270 millones de personas no tienen alimentos suficientes para sobrevivir
20 PAÍSES EN ALERTA Colabora en accioncontraelhambre.org ACCIÓN CONTRA EL HAMBRE

HORÓSCOPO DE LA SEMANA

ARIES
21 MAR — 20 ABR
● SALUD: ●●●●●
● DINERO: ●●●●●
● AMOR: ●●●●●

CÁNCER
22 JUN — 22 JUL
● SALUD: ●●●●●
● DINERO: ●●●●●
● AMOR: ●●●●●

LIBRA
22 SEP — 22 OCT
● SALUD: ●●●●●
● DINERO: ●●●●●
● AMOR: ●●●●●

CAPRICORNIO
23 DIC — 21 ENE
● SALUD: ●●●●●
● DINERO: ●●●●●
● AMOR: ●●●●●

TAURO
21 ABR — 20 MAY
● SALUD: ●●●●●
● DINERO: ●●●●●
● AMOR: ●●●●●

LEO
23 JUL — 22 AGO
● SALUD: ●●●●●
● DINERO: ●●●●●
● AMOR: ●●●●●

ESCORPIO
23 OCT — 21 NOV
● SALUD: ●●●●●
● DINERO: ●●●●●
● AMOR: ●●●●●

ACUARIO
22 ENE — 21 FEB
● SALUD: ●●●●●
● DINERO: ●●●●●
● AMOR: ●●●●●

GÉMINIS
21 MAY — 21 JUN
● SALUD: ●●●●●
● DINERO: ●●●●●
● AMOR: ●●●●●

VIRGO
23 AGO — 21 SEP
● SALUD: ●●●●●
● DINERO: ●●●●●
● AMOR: ●●●●●

SAGITARIO
22 NOV — 22 DIC
● SALUD: ●●●●●
● DINERO: ●●●●●
● AMOR: ●●●●●

PISCIS
22 FEB — 20 MAR
● SALUD: ●●●●●
● DINERO: ●●●●●
● AMOR: ●●●●●

Casa Guillermo
COMPRAMOS Antigüedades y objetos de valor
665 289 706

¡COPRAMOS AL MEJOR PRECIO!
PAGO INMEDIATO
Tasación y visita gratuitas

LAMPARAS ILUMINACIÓN



Las mejores marcas
en iluminación y
ventilación

TODO AL 50% DESCUENTO
LIQUIDACIÓN POR JUBILACIÓN Válido para productos en stock



Avda. de los Pirineos, 7
(A-1, Salida 19)
San Sebastián de los Reyes - Madrid
www.lamparasg.com

91 652 28 40

