

Gente

madrid

MADRID ESTE: PUENTE DE VALLEGAS | VILLA DE VALLEGAS | MORATALAZ | VICÁLVARO | SAN BLAS | CIUDAD LINEAL



LA DIVERSIDAD SE VIVE EN MADRID

¿TE ATREVES
CON LA TIROLINA
ENTRE ÁRBOLES
MÁS LARGA DE
ESPAÑA?
RESERVA YA
TU ENTRADA!!



AVENTURA AMAZONIA

EN PELAYOS DE LA PRESA
 Junto al pantano de San Juan
 Y CERCEDILLA

- Circuitos de Aventura para todas las edades.
- Más de 100 juegos y 22 tirolinas en cada parque!!
- Circuito Canopy, solo tirolinas!!
- Eventos de Empresa, Cumpleaños, Despedidas.
- 3 horas de aventura.



DESCUBRE
LOS PARQUES
DE AVENTURA
EN LOS ÁBOLES

RESERVAS • BOOKINGS
Tel.: 918 522 546

www.aventura-amazonia.com





Zona afectada por el terremoto de Venezuela EUROPA PRESS

ACTUALIDAD | PÁG. 3

Madrid envía 7 sanitarios más para ayudar en Venezuela

Dos médicos, dos enfermeras y tres técnicos de emergencias se han desplazado hasta la zona afectada por los terremotos de la semana pasada • Su labor será la de levantar una estructura similar a la de un centro de salud

ESPECIAL | PÁGS. 5-8

TURISMO INTERIOR, UNA OPCIÓN PARA ESTE VERANO

Los destinos rurales y alejados de la costa son cada vez más apreciados por los viajeros

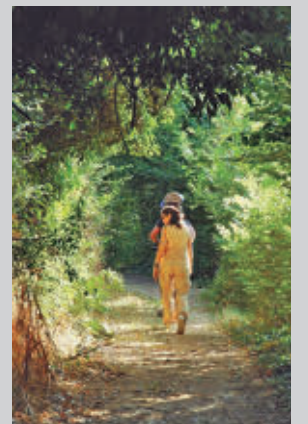

FRAVM

MEDIO AMBIENTE | PÁG. 9

Un 'abrazo' a las Lagunas de Ambroz

Centenares de ecologistas y vecinos salieron a la calle para exigir la protección de este entorno natural frente a la explotación minera de sepiolita autorizada por la Comunidad • Aseguraron que esta actividad pone en peligro la biodiversidad en una zona donde existen más de 400 árboles



DEPORTES | PÁG. 10

La Liga 26/27 se asoma en el horizonte

Ya se conoce el calendario en las principales categorías del fútbol español • Alavés-Getafe, Sevilla-Rayo, Atlético-Málaga y Real Madrid-Real Sociedad abrirán el campeonato



LA FRASE

“Hay que construir una mayoría de derechas”

José María Aznar

Defiende que “no nos jugamos un cambio de Gobierno, sino un cambio de sistema”.

LA CIFRA

72,1

Las sanciones no pisan el freno

El permiso de conducir por puntos cumple 20 años en España, dos décadas en las que los conductores han perdido más de 72,1 millones de puntos.

EL PERSONAJE



Más piezas en el tablero

Marta Higuera ha presentado 'Independientes por Madrid', “un proyecto municipalista e independiente centrado en Madrid”.

EDITA:
GENTE EN MADRID, S.L.

EDITOR:
FERNANDO IBÁÑEZ

COORDINADORES DE REDACCIÓN:
FRANCISCO QUIRÓS
JAIME DOMÍNGUEZ

FOTOGRAFÍA:
CARLA FLECHA

JEFE DE MAQUETACIÓN:
CARLOS ZUGASTI

MAQUETACIÓN:
ENRIQUE ALONSO

JEFE DE MARKETING:
RAFAEL VARA

COORDINADORA DE PUBLICIDAD:
ANA SÁNCHEZ

DISEÑO GRÁFICO:
PATRICIA MARTÍNEZ

DPTO. COMERCIAL:
ÓSCAR BALLESTROS
RAFAEL GARCÍA
PACO MARTÍN

REDACCIÓN:
CONDE DE PEÑALVER, 17
1ª PLANTA
28006, MADRID

TELÉFONO:
91 369 77 88

PUBLICIDAD:
comercial@gentemadrid.com

TELÉFONO:
663 56 77 17

CONTROLADO POR:



EL PERIÓDICO GENTE NO SE RESPONSABILIZA NI SE IDENTIFICA CON LAS OPINIONES QUE SUS LECTORES Y COLABORADORES EXPONGAN EN SUS CARTAS Y ARTÍCULOS



Oficinas de la Agencia Tributaria

EL APUNTE

Un sistema con grietas de credibilidad

La del 30 de junio era una fecha marcada en rojo por muchos. El martes finalizaba la campaña de la declaración de la renta, un trámite al que la mayoría de los contribuyentes se enfrentan entre la resignación y el temor a que el fisco le reclame alguna cantidad de dinero que descuadre aún más la economía doméstica o empresarial. Pagar impuestos nunca resulta agradable e incluso está alcanzando cotas de mayor impopularidad. Sin embargo, constituye el precio de sostener una sanidad, una educación o unas infraestructuras que todos utilizamos.

Coincidiendo con el final de la campaña de la renta hemos conocido la lista de morosos, algunos de ellos nombres ilustres, lo que ratifica que existen deudas que se enquistan durante años y que el problema no siempre radica en la falta de normas, sino en la dificultad para hacerlas efectivas. Mientras tanto, el ciudadano medio presenta su declaración, paga lo que le corresponde y espera que el esfuerzo sea compartido por todos. Si unos sienten que siempre pagan y otros que siempre encuentran una salida, la factura más cara no será económica, sino la pérdida de confianza en las instituciones. Entre tanto, queda en papel mojado aquello de “Hacienda somos todos”.

LA FOTO DE LA SEMANA



Un dispositivo para que la fiesta no se empañe

El pasado lunes, 29 de junio, el delegado de Políticas Sociales, Familia e Igualdad del Ayuntamiento de Madrid, José Fernández, izó la bandera LGTBI en la céntrica plaza de Pedro Zerolo. El dispositivo consta de más de 3.300 agentes activos, 700 de ellos para la manifestación del sábado.

EL SEMÁFORO



Suspensión rotunda para Juan Carlos Monedero

La Universidad Complutense ha decretado la suspensión de sus funciones docentes durante un año a Juan Carlos Monedero por una falta grave relacionada con acoso sexista.



Daños colaterales en el caso 'Leire Díaz'

El juez Pedraz cita como investigados a la directora general de la Guardia Civil, Mercedes González, y al director adjunto operativo (DAO) del Instituto Armado, Manuel Llamas.

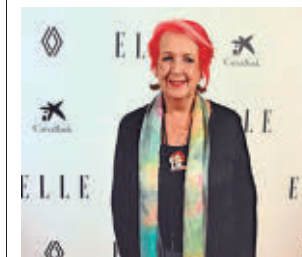

El reconocimiento a una gran trayectoria

La periodista Rosa María Calaf Solé ha sido galardonada con el Premio Nacional de Televisión 2026, por “el legado de una figura pionera en el reportaje televisivo”.



@GenteMad

Siete sanitarios más para Venezuela

Dos médicos, dos enfermeras y tres técnicos de emergencias madrileños han viajado hasta la zona afectada por los terremotos de la pasada semana

REDACCIÓN
@GenteMad

La Comunidad de Madrid envió este pasado miércoles, 1 de julio, a siete sanitarios del Servicio de Urgencias Médicas (Summa 112) hacia Venezuela para colaborar en las urgencias de salud tras los fuertes terremotos de la semana pasada que, al cierre de esta edición, habían dejado más de 2.000 muertos.

El equipo está compuesto por dos médicos, dos enfermeras y tres Técnicos de Emergencias Sanitarias (TES), que se sumarán a otros profesionales de distintas comunidades autónomas como par-

SE UNIRÁN A PROFESIONALES DE OTRAS COMUNIDADES AUTÓNOMAS

VAN A DESPLEGAR UNA ESTRUCTURA SIMILAR A UN CENTRO DE SALUD

te del equipo START de la Agencia Española de Cooperación Internacional para el Desarrollo (AECID). El despliegue se hace teniendo en cuenta las diferentes áreas de especialización sanitaria de cada Comunidad Autónoma. En el caso de la Comunidad de Madrid se trata de un médico de emergencias, una pediatra, dos enfermeras de urgencia y los citados TES, que participan por su función logística asistencial.

Misión
Junto al resto de compañeros desplazados a la zona, estos



Un grupo de rescatistas en la zona del terremoto EMERGENCIAS 112

sanitarios van a desplegar sobre el terreno una infraestructura asistencial equivalente a un centro de Atención Primaria, donde se atenderán urgencias y cuestiones de salud de la población afectada por los seísmos.

Estos siete profesionales se unirán a los seis que ya están trabajando desde el viernes en Venezuela como Equipo de Intervención Sanitaria (EIS) del Equipo de Respuesta Inmediata de la Comunidad de Madrid (ERICAM). A diferencia de estos, que realizan tareas de rescate y primera intervención, los voluntarios que se incorporan al START conforman equipos de segunda intervención, cuya misión es "paliar las deficiencias de infraestructuras y atención sanitaria que existe en el país como consecuencia de la catástrofe". Se calcula que el tiempo de actuación en la zona será de un mes.

AYUDA DEL GOBIERNO REGIONAL

"Madrid está con Venezuela"

El Gobierno regional ha subrayado que seguirá ofreciendo sus recursos y medios a Venezuela. "Madrid está con Venezuela, con sus familias, con sus víctimas y con todos aquellos que hoy sufren las consecuencias de esta tragedia. Siempre contarán con nuestra ayuda, nuestra cercanía y nuestra solidaridad" señaló el portavoz del Ejecutivo.

¡COMPRAMOS AL MEJOR PRECIO!

Abrigos de piel :
Visón, astracán y zorro

Arte asiático :
Porcelana, jade, bronce, muebles...

Instrumentos musicales :
Piano, violín, saxofón...

Casa
Guillermo
COMPRAMOS
Antigüedades y objetos de valor
desde el sótano hasta el ático.
665 289 706

Vinos

Relojes de bolsillo y de pulsera :
Incluye marcas como Jaeger, Omega, Rolex...

Maletas de lujo :
Hermès, Vuitton, Chanel, Delvaux...

Monedas :
Españolas e internacionales

Joyería :
Oro, plata y bisutería.

Muebles y objetos antiguos :
Relojes, cuadros, esculturas, lámparas, espejos...

Máquinas de coser y radios

PAGO INMEDIATO
Tasación y visita gratuitas

Platería :
Cubiertos y vajilla

Libros antiguos :
Diccionarios, cómics, misales ...

Latón y peltre



La inauguración de los festejos tuvo también su pregón de cine LGBTQ+, con Cayetana Guillén Cuervo y cineastas invitados

Madrid se rinde al fin de semana grande de las fiestas del Orgullo

La lectura del pregón en la plaza de Pedro Zerolo el miércoles 1 de julio marcó el inicio de las principales celebraciones del MADO 2026 ● El acto central volverá a ser la manifestación que discurrirá el sábado 4 de julio desde Atocha a Colón

OCIO

M. A. N.
@GenteMad

El cine tuvo especial protagonismo en la lectura del pregón, el miércoles 1 de julio en la plaza de Pedro Zerolo, que marcó el inicio de las jornadas

grandes de la fiestas del Orgullo en la capital.

La ceremonia fue presentada por La Plexy y contó con la participación de Cayetana Guillén Cuervo. Al día siguiente, el principal escenario fue la calle de Pelayo, con la Carrera de Tacones y Chumina Power como maestra de ceremonias. Ya el viernes 3 de julio será el turno del

TRANSPORTE PÚBLICO

Refuerzo en Cercanías, Metro y EMT

Cercanías, Metro y EMT reforzarán su servicio hasta el próximo domingo 5 de julio, principalmente en las líneas que recorren el centro de la capital. Además, se producirán cierres totales de estaciones, como las de Chueca, Sol o Plaza de España y cortes de tráfico el sábado 4 con motivo de la celebración de la marcha estatal.

Madrid Summit (Conferencia Internacional de Derechos Humanos) y de la XIX Gala de Mr Gay España, como antesala de la Gran Manifestación Estatal que discurrirá de Atocha a Colón el sábado 4 con un multitudinario desfile de carrozas. Este mismo día tendrá lugar el Orgullo Latino.

La música, al igual que en años anteriores, ocupará un lugar destacado en la programación, con conciertos gratuitos en la Puerta del Sol y en las plazas de España, de Pedro Zerolo y del Rey, rebautizada como de las Reinas. En el cartel figuran artistas nacio-

EL PROGRAMA
INCLUYE UN BUEN
NÚMERO DE
CONCIERTOS
GRATUITOS

nales e internacionales como Nuria Fergó, Blanca Paloma, Melani, Silvina Magari, Mon Laferte, Kany García, Bea Pelea, María Parrado, Alba Morena o Violeta.

Dispositivo de seguridad

Unos 2.400 agentes de la Policía Municipal y más de 500 sanitarios de SAMUR Protección Civil compondrán el dispositivo puesto en marcha por el Ayuntamiento para estas jornadas. Este despliegue se sumará a los 3.300 policías nacionales que patrullarán las calles de la capital, 700 de ellos solo para la manifestación estatal.

MÁS INFORMACIÓN

GenteMadrid.es
Consulte la actualidad regional y local en nuestra página web

Madrid licitará la gestión del Parque de Atracciones

AYUNTAMIENTO

M. A. N.

La nueva licitación por concurso del Parque de Atracciones que priorizará la oferta que incluya la modernización de las instalaciones y nuevas atracciones, la construcción del nuevo Centro Integrado de Seguridad y Emergencias del Ayuntamiento (CISEM) en Hortaleza y la próxima incorporación de cerca de 99 ambulancias del Samur-Protección Civil dotadas con ecógrafos con inteligencia artificial fueron algunos de los anuncios del alcalde de Madrid, José Luis Martínez-Almeida, en el Debate del Estado de la Ciudad, el último de la legislatura, que tuvo lugar el 30 de junio.

Esta sesión comenzó con un minuto de silencio por el reciente fallecimiento a los 69 años de edad del secretario del Pleno, el magistrado Federico López de la Riva.

Ciudad pujante y próspera

El primer edil aseguró que Madrid es "una ciudad pujante, dinámica, acogedora y próspera, una ciudad referente en el mundo", al tiempo que recordó que de las 300 medidas con las que obtuvieron el respaldo de los madrileños, ya están en marcha (terminadas o en ejecución) el 98,33%. Además, adelantó que Madrid abrirá en septiembre la Oficina de Acompañamiento al comerciante como ventanilla única donde resolver todos los trámites.

La Operación Asfalto renovará el pavimento de 205 calles

Abarcará 1,2 millones de metros cuadrados repartidos en los 21 distritos de la capital ● La campaña supondrá la inversión de 24,1 millones

URBANISMO

M. A. N.

Ya está en marcha la Operación Asfalto, que renovará el pavimento de 205 calles de los 21 distritos de la capital, abar-

cará 1,2 millones de metros cuadrados de superficie y supondrá la inversión de 24,1 millones de euros.

Esta actuación incluye también los trabajos recién iniciados por parte de Madrid Calle 30, y tiene por ob-

jeto renovar los pavimentos de las calzadas con criterios de sostenibilidad.

Desde el Consistorio aseguran que la ejecución de estas actuaciones mejorará la comodidad y seguridad de los usuarios y disminuirán los niveles sonoros de rodadura y la contaminación del aire. Asimismo, se preservará el patrimonio municipal viario, evitando así deterioros

que, en caso de no intervenir, obligarían a una renovación completa de la calzada y, por tanto, a una inversión mucho mayor. Entre los criterios para priorizar las calles a rehabilitar están su nivel de obsolescencia y la intensidad media de tráfico que soportan, apuntan.

Neumáticos reciclados

Una cuarta parte de la superficie a renovar, unos 292.500 metros cuadrados, se pavimentará con mezclas que contienen 54.700 neumáticos fuera de uso.



Labores de asfalto en la calle de Sangenjo

TURISMO

El eclipse impulsará los destinos de interior durante este verano

El fenómeno astronómico, que tendrá lugar el próximo 12 de agosto, se ha convertido en una gran oportunidad económica para las zonas rurales poco masificadas

A

unque durante décadas el turismo en España se asociaba automáticamente con lugares de sol y playa, en los últimos años los destinos de interior han ganado terreno, sobre todo a raíz de la pandemia. De cara a este verano, hay además un

acontecimiento que ha incrementado de manera exponencial las búsquedas y las reservas: el eclipse total del próximo 12 de agosto.

Este fenómeno astronómico, que no se produce en territorio peninsular con tal magnitud desde hace décadas, está provocando una movilización sin precedentes de viajeros nacionales e internacionales. La trayectoria del eclipse, cuya sombra atravesará la península de oeste a este durante el atardecer, ha colocado a provincias como León, Burgos, Valladolid, Asturias y La Rioja en el punto de mira de los denominados 'cazadores de eclipses'. Este perfil de viajero, caracterizado por una planificación con años de antelación y un alto nivel de gasto, busca localizaciones con cielos limpios y escasa contaminación lumínica. Expertos del sector coinciden en que este evento no solo es un hito científico, sino una oportunidad económica única para regiones del interior y zonas rurales poco masificadas, donde se prevé que la ocupación turística crezca a doble dígito, transformando municipios pequeños en nodos de interés global por un día.

Este perfil de viajero, caracterizado por una planificación con años de antelación y un alto nivel de gasto, busca localizaciones con cielos limpios y escasa contaminación lumínica. Expertos del sector coinciden en que este evento no solo es un hito científico, sino una oportunidad económica única para regiones del interior y zonas rurales poco masificadas, donde se prevé que la ocupación turística crezca a doble dígito, transformando municipios pequeños en nodos de interés global por un día.

Impacto económico

En concreto, el eclipse dejará un impacto económico de 360 millones de euros en una sola semana a través de los alquileres de corta duración, según el último informe de Analistas Financieros Internacionales (AFI). El estu-

2027 Y 2028

El primero de los tres eclipses en solo tres años

El impacto del eclipse de 2026 es solo el principio. Los eventos previstos para 2027 y 2028 atraerán a otros 681.000 turistas adicionales. Especialmente relevante será el eclipse de enero de 2028, que por sus fechas contribuirá a la desestacionalización del turismo rural, doblando incluso el incremento de visitantes previsto para 2026.

Ante la magnitud del impacto económico previsto por estos fenómenos, el informe elaborado por AFI insta a las administraciones públicas a implementar un marco regulatorio "flexible y diferenciado" que proteja la singularidad de las zonas rurales.

La Comunitat Valenciana, la Comunidad de Madrid, Castilla y León y Aragón serán las regiones con mayor impacto económico previsto contribuyendo a la desestacionalización y el impulso del turismo rural. El informe des-

ta destaca que este gasto turístico, impulsado en un 80% por viajeros internacionales, será el motor principal del 'Trío Ibérico' de eclipses, una serie de fenómenos que inyectarán más de 1.300 millones de euros en la economía española durante los próximos tres años.

360

Millones

Es el impacto económico que se espera en la semana del eclipse

7.300

Puestos de trabajo

Son los que se crearán gracias a este fenómeno astronómico

146

Millones

Es la cantidad que recaudará el Estado en concepto de impuestos



Una de las reuniones gubernamentales para hablar del eclipse total EUROPA PRESS



Así se verá el cielo durante la tarde del 12 de agosto

EL NIVEL DE GASTO ES ALTO ENTRE LOS 'CAZADORES DE ECLIPSES'

LA COMUNITAT VALENCIANA SERÁ LA REGIÓN QUE MÁS INGRESE

taca que este evento no solo activará el sector servicios, sino que tendrá un impacto transversal en la economía nacional, con una estimación de 421 millones de euros en valor añadido bruto (VAB) y la creación de aproximadamente 7.300 puestos de trabajo en todo el país. Asimismo, las arcas públicas se verán beneficiadas con una recaudación fiscal prevista de 146 millones de euros.

Por regiones

El impacto económico no se distribuirá de forma unifor-

me, siendo la Comunitat Valenciana la región que más ingresos percibirá, con una estimación superior a los 130 millones de euros. Le siguen la Comunidad de Madrid (54 millones), Castilla y León (37 millones), Aragón (25 millones), Galicia (24 millones) y el País Vasco (21 millones).

Este perfil de visitante de "alto valor" se siente atraído por el entorno rural para presenciar el eclipse, lo que permite diversificar los flujos turísticos hacia destinos que suelen quedar fuera de los circuitos convencionales ●



SIERRA DE GREDOS:

La Laguna Grande de Gredos es el lugar más emblemático de este circo glaciar situado en la provincia de Ávila. Es uno de los grandes referentes del turismo rural en España.



VALLE DEL RONCAL:

Este destino del Pirineo navarro se ha erigido en los últimos años como uno de los favoritos de los viajeros, con lugares tan mágicos como el Valle del Belagua.



VALLE DEL JERTE:

Aunque está muy identificado con el florecimiento de los cerezos en primavera, el cacereño Valle del Jerte ofrece piscinas naturales y cascadas para refrescarse en verano.

OCIO

Destinos al alza con retos por delante

El crecimiento que ha experimentado **el turismo rural de interior** en los últimos años **se enfrenta a varios desafíos**, como la conectividad o la mejora de la promoción para seguir avanzando

El auge que ha experimentado el turismo de interior en los últimos años ha provocado que los organismos estatales, como Turespaña, hayan pedido que deje de considerarse “como un producto complementario, sino como un componente estructural del modelo turístico”, fundamental para avanzar “desde un enfoque basado en el volumen hacia otro centrado en el valor, la sostenibilidad y la diversificación territorial”.

El Instituto de Turismo de España apunta que debido a las “diversas tendencias actuales de viaje se abre una ventana de oportunidad para estos destinos, ya que crece el interés por experiencias auténticas y singulares, entornos tranquilos, pueblos y ciudades de pequeña y mediana dimensión, así como por zonas rurales y espacios naturales”. Aun así, al sector se le plantean determinados retos que tendrá que afrontar en el

futuro si quiere que ese crecimiento de los últimos años no se estanque. Uno de ellos es la conectividad con los grandes núcleos de transporte público o por carretera. También supone un desafío, sobre todo para las agencias de viaje, la ausencia de una oferta orga-

HAY UNA VENTANA DE OPORTUNIDAD PARA ESTOS DESTINOS

nizada y de una estrategia promoción. El objetivo es impulsar herramientas que conecten a los profesionales con los proveedores locales para conseguir un producto que sea más fácil de comercializar



PICOS DE EUROPA:

Asturias, Cantabria y Castilla y León comparten una de las joyas naturales de la península. Rutas de senderismo, una de las mejores gastronomías del mundo y lugares como los Lagos de Covadonga o Cabrales forman parte de una oferta que atrae la visita de miles de personas cada año.



SIERRA NEVADA:

Granada esconde en su interior un lugar tan mágico como los Cahorros de Monachil, un desfiladero plagado de puentes colgantes, cuevas y cascadas impresionantes.

y, sobre todo, de rentabilizar para que el turismo de interior pueda seguir esa senda de crecimiento.

Rincones

En cualquier caso, son muchas las zonas de España que han conseguido colocarse en los últimos años como lugares prioritarios para los viajeros que buscan destinos de turismo rural y de interior con un elevado valor patrimonial, cultural y paisajístico.

Desde los Picos de Europa, situados en la cornisa cantábrica, hasta las rutas de Sierra Nevada pasando por las estribaciones del Sistema Central, con lugares como la Sierra de Gredos o el Valle del Jerte, hacemos un repaso por algunos de los imprescindibles para los amantes del turismo rural nacional. ●



CATEDRALES

Fiat Lux, una experiencia novedosa

En este extenso catálogo hay dos rutas nocturnas exclusivas por las catedrales de Zaragoza: la Basílica del Pilar y la Catedral del Salvador (La Seo). Se desarrollan a puerta cerrada, fuera del horario habitual, en grupos reducidos, permitiendo contemplar estos espacios en un contexto de silencio e intimidad.



ARAGÓN

Propuestas refrescantes

Los encantos de esta región brillan más allá del esplendor invernal de sus estaciones de esquí. Las propuestas se basan en la naturaleza, la aventura, el turismo religioso y la riqueza culinaria para el disfrute y la desconexión del viajero

La locomotora de la economía española, el turismo, acelera el paso en una época veraniega donde Aragón también exhibe argumentos para ser considerado como un destino de referencia. Naturaleza, patrimonio, gastronomía y turismo activo conforman una oferta para todos los públicos en un entorno marcado por la diversidad y que transita desde las cumbres del Pirineo hasta los paisajes del Maestrazgo. Entre

las propuestas juega un papel protagonista el patrimonio histórico. Zaragoza, con la Basílica del Pilar y su legado romano y mudéjar; Teruel, referente del arte mudéjar; o enclaves como el Monasterio de San Juan de la Peña permiten realizar un viaje por siglos de historia.

Delicioso

La variedad de actividades ofrecen también al visitante la

GASTRONOMÍA Y ENOTURISMO COMPLETAN UNA OFERTA MUY DIVERSA**DEPORTE EN PLENA NATURALEZA:**

Además del rafting y el barranquismo, Aragón presenta escenarios pensados, por ejemplo, para los amantes de la mountain bike, con actividades de descenso, enduro, cross country, grandes rutas y el tránsito por vías verdes.

posibilidad de disfrutar de infinitas posibilidades para la práctica del turismo de aventura: rafting, barranquismo, bicicleta de montaña o senderismo.

Después de ese desgaste, nada mejor que sentarse a la mesa para descubrir todos los encantos gastronómicos de la región. El abanico de sabores incluye el ternasco de Aragón, el jamón de Teruel, el meloco-

tón de Calanda, la cebolla Fuentes de Ebro y los aceites del Bajo Aragón y Sierra del Moncayo, productos todos ellos con el sello de Denominación de Origen Protegida. Todos esos platos tradicionales se ponen al servicio de la imaginación de los nuevos cocineros, creando una ambiciosa cocina renovada y de guisos populares cargados de historia y tradición. ●

TURISMO ACTIVO | SENDERISMO**Unos parajes para conservar en la memoria**

La región cuenta con **más de 20.000 kilómetros señalizados** que conforman unas rutas para todos los niveles

Ibones, cañones, cascadas y un sinfín de espacios naturales. Aragón cuenta con una geografía que se presta a la práctica del senderismo.

Actualmente existen en la región más de

20.000 kilómetros de senderos señalizados para su uso pedestre. Los hay para todos los niveles de dificultad, desde propuestas para disfrutar en familia hasta rutas pensadas para senderistas y al-



Uno de los miradores integrados en estas rutas para senderistas

pinistas experimentados, pudiendo elegir entre paseos suaves o itinerarios que enlazan refugios de alta montaña.

Lista extensa

Un ejemplo de ello son las siete rutas que ofrece el entorno de Pirineos. La ruta de Jasa a Aisa, que consta de casi 6 kilómetros es la más corta, mientras que la más exigente es la que conecta La Mina y el Ibón de Estanés, con un total de 25,9 kilómetros de ida y vuelta para una duración media de casi nueve horas.

EN LA MONTAÑA, CUÍDATE



LA SEGURIDAD ESTÁ
EN CADA PASO



PLANIFICA
la excursión



EQUIPA
tu mochila



ACTÚA
con prudencia



Una cadena humana rodeó la Laguna Grande de Ambroz

Cientos de ecologistas y vecinos salieron a la calle el 27 de junio para exigir la protección de este entorno natural • Defendieron que la actividad minera pone en riesgo la biodiversidad

MEDIO AMBIENTE

M. A. N.
@GenteMad

Cientos de ecologistas y vecinos 'abrazaron' el sábado 27 de junio por la tarde la Laguna Grande de Ambroz para exigir la protección de este entorno natural, situado entre los distritos San Blas-Canillejas y Vicálvaro, frente a la reactivación de la explota-

ción minera de sepiolita autorizada por parte de la Comunidad de Madrid.

'Las lagunas no se tocan', 'Salvemos las lagunas de Ambroz' o 'No a la mina' fueron algunos de los lemas repetidos por unos residentes que se concentraron primero en el parque de la Cuña Verde de Vicálvaro para marchar posteriormente hacia las lagunas en una movilización impulsada por el Grupo de Trabajo para Salvar las Lagunas y el Entorno de Ambroz.

LA COMUNIDAD
INSISTE EN LA
LEGALIDAD DE
ESTA ACTIVIDAD
EN LA ZONA

Los organizadores sostienen que la explotación de la empresa Tolsa pone en riesgo la biodiversidad en una zona, donde aseguran que existen más de 400 árboles y hábitats de interés ambiental. En primer lugar, piden al Ayuntamiento que recalifique las aproximadamente 700 hectáreas del entorno como suelo no urbanizable protegido y promueva un estudio sobre el posible impacto de la actividad a en la salud pública. Además, solicitan a la Comunidad la inclusión de las lagunas en el catálogo regional de humedales y la puesta en marcha de programas de seguimiento y conservación de especies.

Corredor ecológico

Por último, defienden la creación de una gran zona verde que actúe como corredor ecológico conectado con el Parque Regional del Sureste y contribuya a mitigar los efectos de las altas temperaturas en el este de la capital.

Una semana antes, el consejero de Medio Ambiente, Agricultura e Interior, Carlos Novillo, defendió la legalidad de la actividad minera y reiterase que las lagunas no reúnen los requisitos para ser incorporadas al catálogo regional de humedales protegidos.

Mientras, la FRAVM ha solicitado a la Fiscalía de Medio Ambiente y al Seprona medidas cautelares para paralizar los trabajos con maquinaria pesada al considerar que pueden afectar a especies protegidas en plena época de reproducción.

MÁS INFORMACIÓN

 **GenteMadrid.es**
Consulte la actualidad regional y local en nuestra página web



Ecologistas y vecinos se dieron la mano para 'abrazar' la laguna FRAVM

Javier Ojeda actuará en las fiestas de San Blas

OCIO

M. A. N.

El concierto de Javier Ojeda, vocalista de Danza Invisible, será una de las citas destacadas de las fiestas de San Blas que se celebrarán hasta el 5 de julio en el Auditorio Parque El Paraíso, en el recinto ferial y en otros espacios del entorno, bajo el lema 'Convi-

ve, respeta, disfruta y apoya a nuestro comercio local'.

Otras de las propuestas incluidas en la programación serán una exhibición canina (viernes 3 de julio, 20 h.), el pregón de Fernando Alonso, director del colegio María Moliner (viernes 3, 21 h.), la fiesta de espuma (sábado 4 de julio, 12:30 h.) y el lanzamiento de fuegos artificiales (domingo 5, 12 de la noche).



El recinto ferial MADRID FERIAS

El centro de acogida estará acabado en otoño

EL CAÑAVERAL

El centro de acogida para personas sin hogar que el Ayuntamiento está construyendo en la calle de Batalla de Salamina, 21, en El Cañaveral (Vicálvaro) estará terminado en otoño. La delegada de Obras, Paloma García Romero, visitó el 29 de junio unas obras que costarán 9 millones.



"El Valle"
Centro de Estudios Superiores - F.P.

ESTUDIOS DE FORMACIÓN PROFESIONAL

www.fpelvalle.com
info@fpelvalle.com
Tel: 676 311 973

- TSEAS**: TÉCNICO SUPERIOR en Enseñanza y Animación Socio-deportiva
- CONCERTADO**
- TEGU**: TÉCNICO en Guía en el Medio Natural y de Tiempo Libre
- FÚTBOL**: TÉCNICO DEPORTIVO en Fútbol Nivel I y II, TÉCNICO DEPORTIVO SUPERIOR en Fútbol Nivel III
- Bolsa de trabajo propia**
- Consulta nuestros ciclos concertados**
- Becas y ayudas para estudiar Formación Profesional**

Contamos con 3 Sedes en Madrid, modernas instalaciones con piscina cubierta, pistas de pádel, proyectores, ordenadores portátiles y mucho más. Entra en www.fpelvalle.com y entérate.

Pasión por la F.P.



Vinicius y Marcos Llorente en un partido disputado en la pasada edición de la Supercopa

FÚTBOL | PRIMERA DIVISIÓN

El curso 26/27 ya conoce su hoja de ruta

El sorteo depara un estreno en casa para Atlético y Real Madrid • El primer derbi entre ambos se vivirá en la séptima fecha (20 de septiembre)

F. Q.
@GenteMad

Mientras los focos siguen apuntando al Mundial de Estados Unidos, Canadá y México, las competiciones de clubes siguen sentando las bases de una temporada, la 26/27, que vivirá sus primeros capítulos a mediados del mes de agosto.

En el caso de la Primera División, la primera jornada se celebrará el fin de semana del 16 de agosto, con dos de los representantes madrileños actuando como locales. El Atlético de Madrid alzarará el telón del curso en el Metropolitano recibiendo a un recién ascendido, el Málaga, mientras que el Real Madrid se verá las caras en el Bernabéu con la Real Sociedad. Por su parte, Rayo Vallecano y Getafe

fe tendrán que rendir visita a los campos del Sevilla y el Deportivo Alavés, respectivamente.

A partir de ahí, la Liga cogereá ritmo hasta su desenlace el 30 de mayo de 2027. En esas 38 jornadas ya están marcada en rojo la décima, en la que tendrá el lugar el primer 'clásico' del curso. Será el fin de semana del 25 de octubre en el Camp Nou. El Madrid-Barça de la segunda vuelta se jugará el 9 de mayo en Chamartín.

Derbis

También generan expectación los choques entre Atlético y Real Madrid. El primer emparejamiento entre ambos será en la séptima fecha (20 de septiembre) en el Metropolitano, mientras que el segundo envite se vivirá el 4 de abril (jornada 30).

GETAFE Y RAYO
ARRANCAN
VISITANDO
AL ALAVÉS Y
AL SEVILLA

LA PRIMERA
JORNADA DE 2027
ACOGERÁ
DOS DERBIS
MADRILEÑOS

Sin embargo, el primer derbi madrileño se vivirá en la jornada 5 (13 de septiembre), con Real Madrid y Rayo Vallecano como protagonistas. Una de las novedades para esta temporada es que en la primera jornada de 2027, la 18 (3 de enero), se acumularán varios derbis, siguiendo el modelo que probó con éxito la Liga argentina en los últimos años. En esa fecha se darán un Rayo Vallecano-Atlético de Madrid y un Real Madrid-Getafe.

SEGUNDA DIVISIÓN

Estreno exigente para el CD Leganés

En la categoría de plata seguirá un solo representante madrileño. El Club Deportivo Leganés arrancará el campeonato visitando el estadio de un recién descendido, el Girona. Los aficionados pepineros tendrán que esperar hasta el 30 de agosto para disfrutar del primer choque en Butarque. El Eldense será el primer visitante. El equipo de Rubén Albés cerrará la Liga ante la Real B.

Por si alguno de los cuatro representantes madrileños llegara a la jornada 38 con algo en juego, es importante tener en cuenta que el Rayo Vallecano despedirá el curso visitando al Athletic Club, que el Atlético de Madrid se desplazará al campo del Real Betis, que el Getafe se verá las caras en el Coliseum con el Barcelona y que el Real Madrid también actuará como local, con el Deportivo como rival.

Además de la Liga, otras de las fechas destacadas de la temporada son la final de la Copa del Rey, que se disputará el 24 de abril, y la Supercopa de España, un torneo que se retrasa para jugarse entre el 2 y el 7 de febrero.

FÚTBOL | PRIMERA Y SEGUNDA FEDERACIÓN

El Rayo Majadahonda debutará en casa

El cuadro majariego regresa a la categoría de bronce midiéndose al filial del Villarreal

F. Q.

Este pasado martes 30 de junio también tuvieron lugar los sorteos de las calendarios de Primera y Segunda Federación. En la categoría de

bronce, en el Grupo 2, la nota más destacada es que uno de los recién ascendidos, el Rayo Majadahonda, arranca la Liga recibiendo al Villarreal B. Será el último fin de semana de agosto, una fecha en la que el Atlético Madrileño jugará en casa frente al Juventud Torremolinos.

En los casos de la AD Alcorcón y Real Madrid Castilla,

les tocará hacer las maletas para jugar en los campos del Águilas y el Teruel, respectivamente. El primer derbi se dará en la quinta jornada con un Castilla-Alcorcón.

Primeras citas

En lo que respecta a Segunda Federación, los equipos madrileños han vuelto a quedar encuadrados en el Grupo 5. El

estreno llegará el 6 de septiembre con los siguientes choques: Atlético de Madrid C-Real Ávila, RSD Alcalá-Talavera, Valladolid Promesas-Navalcarnero, Atlético Tordesillas-UD San Sebastián de los Reyes y Conquense-Getafe B.

La última jornada se jugará el 9 de mayo. Solo Getafe B y Alcalá serán locales.



El Rayo logró el ascenso como campeón de grupo



COLEGIO SANTA ROSA DE LIMA

Formando desde 1975

CURSO 2026-2027



PLAZAS LIBRES EN TODOS LOS NIVELES

91 300 24 20

FORMACIÓN PROFESIONAL CONCERTADA

Ciclo de Grado Básico:

Modalidad: Servicios Administrativos

Cofinanciado por el Fondo Social Europeo.

- 2 cursos completos para poder obtener el Graduado en E.S.O. y que te dan acceso a CGM y Bachillerato.
- Condiciones de acceso: edad 15-17 años y no haber terminado 2º, 3º o 4º de la ESO.

Ciclos Formativos de Grado Medio:

Modalidades:

- **Gestión Administrativa**
- **Farmacia y Parafarmacia**
- **Cuidados Auxiliares de Enfermería** **NOVEDAD**

ELIGE TURNO:
MAÑANA o TARDE

- 3 de las modalidades con más salidas laborales.
- Prácticas en empresas. Posibilidad de contrato tras finalizar.
- Condiciones de acceso: título de la ESO, FPB, 1º de PCPI o Bachillerato.



Unión Europea

Fondo Social Europeo
"El FSE invierte en tu futuro"



Comunidad de Madrid
CONSELERÍA DE EDUCACIÓN,
JUVENTUD Y DEPORTE



GOBIERNO DE ESPAÑA
MINISTERIO DE EDUCACIÓN, CULTURA Y DEPORTE

Ciclo Formativo de Grado Superior:

Modalidad:

Administración y Finanzas (Régimen Privado)

Los alumnos menores de 35 años pueden solicitar beca por la totalidad del importe del curso.

APROVECHA NUESTROS PRECIOS ECONÓMICOS EN:

CLASES PARTICULARES:

- Preparación del examen de Acceso a Grado Medio y Superior.
- Preparación de pruebas libres al graduado en E.S.O.
- Recuperación de asignaturas de Bachillerato y E.S.O.

CURSOS:

- Informática: Ofimática - Inglés, Alemán (nivel A1)
- Contabilidad: Conceptos básicos de contabilidad, IVA, Contaplús...
- Nóminas: Conceptos básicos, Salarios, Incapacidades, Ausencias...
- Boletines de cotización de la S.S. TC1 - TC2, Contratos, Nominaplús...



Información en Secretaría (de lunes a viernes de 9:00 a 14:00h.) C/ Carretera de Canillas, 43 - Telf.: 91 300 24 20

Autobús: 73 **Metro:** Línea 4 - Esperanza o Línea 8 - Pinar del Rey

www.santarosadelimamadrid.es



EN LOS GENES:
 Mirando a su infancia, Alex Conde recuerda que ya "era capaz de reproducir lo que sonaba en el piano sin haber estudiado"

NO FALTAN EN EL REPERTORIO LOS TEMAS MÁS EMBLEMÁTICOS DEL MAESTRO

"ES UNA BANDA INCREÍBLE QUE ME PERMITE ESTAR MUY TRANQUILO"

blemáticos" de Paco de Lucía, mezclados con algunas licencias personales del propio Alex Conde: "Una de ellas es 'Peroche', unos tanguillos que no suelen interpretarse demasiado. También está 'La Barrosa', unas alegrías feroces que adapté para orquesta. Y 'Zambra gitana', que realmente no es de Paco de Lucía, aunque él la grabó en el que fue su último disco, 'Canción andaluza', junto a Parrita. Aquí la interpreta Rafita de Madrid y buscábamos un sonido que recordara a las grandes orquestas cubanas".

ALEX CONDE

"Madrid lidera ahora mismo la escena del jazz en España"

El pianista y compositor vuelve el 4 de julio al Albéniz con una interpretación de su homenaje a Paco de Lucía, fusionando el flamenco con el lenguaje de la big band

ENTREVISTA DE F. Q. SORIANO (@FranciscoQuiros)

Aunque sus raíces estén en Valencia y haya residido buena parte de su vida en Estados Unidos, Alex Conde es, desde hace cuatro años más, un madrileño más. Por eso se puede decir que, de cara a la actuación de este sábado 4 de julio, juega en casa. El Teatro Albéniz acoge el 'Paco de Lucía. Music for Big Band', un espectáculo que regresa al mismo lugar en el que tuvo su puesta de largo en nuestro país el pasado 24 de noviembre. Essa experiencia hace que Conde afronte la cita con "más tranquilidad"

EL ESPECTÁCULO YA HIZO VIBRAR AL ALBÉNIZ EL PASADO 24 DE NOVIEMBRE

"LA BANDA ES LA MISMA, AFRONTAMOS LA CITA CON MUCHA ILUSIÓN"

que entonces. "Ya estamos ensayados y hemos tenido un directo. Eso ayuda mucho. La banda es exactamente la misma y afrontamos la cita con muchísima ilusión", resume a GENTE a pocos días de volver a mostrar un espectáculo de flamenco jazz cuyo origen se remonta a hace dos años. "Todo empezó en 2024, en Nueva York, durante el festival Paco de Lucía Legacy. Actuamos en Carnegie Hall, Symphony Space y otros teatros con la orquesta de Arturo O'Farrill. Yo llevé los arreglos y un grupo de músicos flamencos como Rubem Dantas, Antonio Serrano, Antonio Rey o Chonchi Heredia", rememora el pianista, compositor y arreglista, quien decidió dar una vuelta más de tuerca al show: "Tenía muchas ganas de traerlo a España y el Festival de Jazz de Madrid nos dio la oportunidad. Para esta versión incorporamos una base mucho más flamenca, con Israel Suárez 'Piraña', Antonio Sánchez, Joni Jiménez, Alejandro Escalera, Enriquito Rodríguez, Pablo Martín Caminero y una big band completa. En total somos 26 músicos sobre el escenario", precisa.

Todos ellos repasarán "algunos de los temas más em-



DISCO

Un directo grabado para la posteridad

Desde el pasado 22 de mayo, el público puede disfrutar en las diferentes plataformas del disco grabado durante un directo como homenaje a Paco de Lucía. "Tenemos más de 2.000 reproducciones diarias, que en el jazz es un éxito, y los vídeos también están funcionando muy bien", afirma Alex Conde, quien defiende que "el concierto fue memorable, el promotor dice que fue casi histórico, estaba todo el mundo entregado, con el Albéniz lleno. Esa energía increíble quedó perfectamente reflejada en la grabación del disco".

Doble faceta

En este concierto, Conde reconoce que "toco menos el piano porque estoy pendiente de dirigir", aunque matiza que, de cara a la cita de este sábado, "sí quiero dar más presencia al piano como solista".

De una forma u otra, el compositor valenciano se congratula de contar con "una banda increíble, desde la sección de saxos, hasta la de trombones, pasando por la de trompetas... Es una banda muy buena que permite estar tranquilo y disfrutar de la música. En muchos momentos era como si estuviera sentado entre el público escuchando el concierto".

Con esta fórmula sigue apostando por un directo que alimenta aún más la oferta cultural de Madrid, y más concretamente la de jazz. "Me instalé en Madrid porque quería estar cerca del flamenco y del ambiente cultural. El Café Berlín sigue siendo uno de los grandes espacios para la fusión y el mestizaje entre jazz, flamenco y música cubana. Si lo comparo con otras ciudades españolas, Madrid lidera claramente", apunta.



CRUCIGRAMA BLANCO

1	2	3	4	5	6	7	8	9	10
1									
2									
3									
4									
5									
6									
7									
8									
9									
10									

Horizontales:

1. Apellido del actor protagonista de los mejores westerns de la historia del cine. Nombre catalán que significa "padre". 2. Exclamación de sorpresa. Huyas de algún sitio. 3. Mamífero muy parecido a la llama. Inteligencia Artificial, en Inglés. 4. Sistema de Alimentación Interrumpida. Persona de la que se habla sin estar en la conversación. 5. Un romano. No. Plantígrado. Roma. 6. Cosa pública y sabida por todos. Aire acondicionado. 7. Con grasa. Mamífero que habita, por ejemplo, en las alcantarillas de las grandes ciudades. 8. Tanto. Sonido desagradable. 9. Programa musical que lanzó a la fama a David Bisbal. Espacio de tierra comprendido entre ciertos límites. Dios egipcio. 10. En ajedrez, juegan contra las blancas. Suma.

Verticales:

1. Capital de los EEUU. 2. Clase. Persona que ha perdido el juicio. 3. I. Dibujan. Punto femenino muy placentero. 4. Nueva. Sistema operativo. Voz de mando. 5. Encuesta de Salud de Cataluña. Bebida. 6. Calcio. Escuché. La última vocal (plural). 7. La mitad de un padre. Se atrevía. 8. Produzco asombro o admiración. Sumad. Madrid. 9. Celebrar con risa algo. Atasca. 10. España. Cetáceo blanco y negro que mata focas, ballenas,... Campeón.

SUDOKUS

				9	8				
	8		3			4	7		
9	5						8	2	
4		9		7		2			
					9	7		3	
3		7		2		6			
2					6				
				8	5		3		
8			7		1	5			4

		5					1		6
6	9	7	1	5					3
	8	3		9					
3					5				
		8					2		
		2		6	3				7
	3				7				
7		9		3		8			
4	2				1	7			5

Cómo jugar:

Complete el tablero de 81 casillas (dispuestas en 9 filas y columnas). Deberá rellenar las celdas vacías con los números que van del 1 al 9, de modo que no se repita ninguna cifra en cada fila ni en cada columna o cuadrado.

SOLUCIONES

CRUCIGRAMA:

S	V	W	S	V	R	D	E	N
V	R	Y	E	R	V	I	O	
O	G	I	N	R	N	V	I	
V	I	V	O	S	V	R	D	
J	V	I	R	V	I	O	N	
N	O	S	O	I	N	T		
O	N	I	O	V	I	V	S	
T	V	J	V	D	T	V		
S	E	D	Y	D	S	E	N	H
E	R	E	P	E	N	A	Y	M

SUDOKU ABAJO:

5	7	1	6	2	4	3	8	9
6	9	7	1	5				3
	8	3		9				
3					5			
		8					2	
		2		6	3			7
	3				7			
7		9		3		8		
4	2				1	7		5

SUDOKU ARRIBA:

1	6	2	4	3	8	9	5	7
6	9	7	1	5				3
	8	3		9				
3					5			
		8					2	
		2		6	3			7
	3				7			
7		9		3		8		
4	2				1	7		5

EMERGENCIA HAMBRE 270 millones de personas no tienen alimentos suficientes para sobrevivir

20 PAÍSES EN ALERTA Colabora en accioncontraelhambre.org

TEATROS

Teatro Bellas Artes DEL 15 DE JULIO AL 16 DE AGOSTO DE 2026

Director: Jesús Cimarro

AGUSTÍN JIMÉNEZ SARA ESCUDERO CÉSAR CAMINO

PERONOSELODIGAS

UNA OBRA DE FERRAN GONZÁLEZ

DIRECCIÓN BORJA RODRÍGUEZ

entradas: www.teatrobellasartes.es

L'OPERAMORE PRESENTA

Zarzuela en la Latina

Orquesta en directo

entradas: www.teatrolatina.es

Disponible Abono para 4 y 8 Zarzuelas

- La Canción del Olvido Del 22 al 26 de Julio
- La Revoltosa Del 5 al 9 de Agosto
- El Barberillo de Lavapiés Del 19 al 23 de Agosto
- La Tabernera del Puerto Del 2 al 4 de Septiembre
- La Gran Vía Del 29 de Julio al 2 de Agosto
- La Verbena de la Paloma Del 12 al 16 de Agosto
- Luisa Fernanda Del 26 al 30 de Agosto
- La Traviata 5 y 6 de Septiembre



ORGULLO 2026